

Nr. 1010/23.09.2020

Se aproba,
Director General
Ec. Silaghi Teodora Alina



CAIET DE SARCINI

PRIVIND LUCRĂRILE DE EXECUTIE SI MONTAREA STAȚIILOR DE AUTOBUZ DIN PARCUL INDUSTRIAL I SI II- ORADEA

OPIS

Capitol I

1. Introducere	pag. 3
2. Descrierea relației Beneficiar-Executant	pag. 3
3. Descrierea generală a amplasamentului	pag. 3
3.1 predarea amplasamentului	pag. 3
3.2 lucrările de construcție	pag. 4
4.Descrierea funcțională a lucrărilor	pag. 4
5.Receptia lucrărilor	pag. 4
6.Carteia tehnică a construcției	pag. 4
7.Garanția lucrărilor	pag. 4
8.Plansele	pag. 5-9

1. Introducere

Denumirea investiției: Lucrările de execuție și montare a stațiilor de autobuz din Parcul Industrial I și Parcul Industrial II .

Amplasamentul: Parcul Industrial Eurobusiness 1 și 2.

Achizitor: S.C. AGENȚIA DE DEZVOLTARE LOCALĂ ORADEA S.A.

Faza: execuția și montarea stațiilor de autobuz în Parcul Industrial I și II.

Serviciile de execuție și montare a stațiilor de autobuz în prezentul Caiet de sarcini sunt necesare protecției pasagerilor de intemperii, pasageri care vor circula cu mijloacele de transport în comun pe teritoriul parcurilor industriale I și II.

Lucrările se vor executa conform specificațiilor tehnice enumerate mai jos.

Valoarea estimată a lucrărilor este de = 66.700 lei plus TVA

2. Descrierea relației Beneficiar – Executant

În cazul prezentei proceduri, Achizitorul - SC Agenția de Dezvoltare Locală Oradea SA, numit în continuare BENEFCIAR, va contracta realizarea lucrărilor de execuție și montare stații de autobuz în locurile destinate opririi mijloacelor de transport în comun din Parcurile Industriale Eurobusiness I și II. Beneficiarul, prin diriginții de șantier și/sau personalul propriu (echipa de supraveghere lucrări) va verifica bunul mers al lucrărilor. Executantul va fi responsabil cu punerea în aplicare a unor eventuale dispoziții de șantier, sau cu remedierea unor probleme apărute pe șantier.

Executantul trebuie să fie atestat în domeniul lucrărilor de execuție structuri metalice, pentru a duce la îndeplinire cerințele impuse în caietul de sarcini.

3. Descrierea generală a amplasamentului

Amplasamentul este localizat pe strada Nicolae Filipescu, și Anghel Saligny, în punctele desenate pe planșa nr. 1 și 2, pe perimetrul Parcurilor Industriale I și II.

3.1. Predarea amplasamentului

Predarea amplasamentului se va face între beneficiar și executant. Acesta din urmă are obligația de a comunica datele oferite de beneficiar și posibililor asociați. La momentul predării amplasamentului, beneficiarul va pune la dispoziția executantului:

- Locația unde vor fi amplasate stațiile de autobuz din Parcul Industrial 1 și 2, care fac obiectul lucrării
- Planșele cu locația exactă a amplasării obiectivului (stațiile de autobuz) specificate în planșa 1 și 2.

3.2. Lucrări de construcție

3.2.1. Stație de autobuz în Parcul Industrial 1 și 2

Vor fi confecționate stații de autobuz cu două și trei module.

Stații cu două module închise pe trei laturi (plansa nr. 3) - se vor construi două (2) bucăți.

Stații cu trei module închise pe trei laturi (plansa nr. 4) - se vor construi una (1) bucată.

În Parcul Industrial 1 se vor amplasa două (2) stații.

În Parcul Industrial 2 se vor amplasa una (1) stație.

Standarde

Toate echipamentele și materialele din furnitură vor fi fabricate și testate în conformitate cu prevederile CEI.

Execuția echipamentului

Echipamentele vor fi astfel realizate încât să asigure funcționarea corectă în condițiile de mediu date.

La sfârșitul lucrărilor executantul va depune la beneficiar certificatele de garanție, certificatele de conformitate și perioada de garanție va fi de 2 ani.

SPECIFICAȚIA TEHNICĂ

Confectionarea stațiilor de autobuz acoperite, cu două și trei module

Se vor confectiona stații de autobuz acoperite, cu specificațiile enumerate mai jos:

- Să fie confectionate din profile metalice zincate și vopsite în câmp electrostatic.
- Acoperișul să fie executat din plexiglas.
- Lateralele să fie executate din rame metalice cu zone transparente din plexiglas.
- Se vor dota cu băncuțe metalice.
- Să fie dotate cu sisteme de manipulare pentru stivuitoare.
- Lateralele se vor închide pe ambele părți, conform desenelor din planșele atasate.
- Stațiile vor avea lateralele prevăzute cu sisteme de panouri închise cu yale, destinate publicității.
- Panourile destinate publicității vor avea dimensiunile utile pentru afișaj de 1700x1100mm.
- Șasiul stațiilor va avea locaș pentru furcile stivuitoarelor și totodată va fi ramforsat, pentru a rezista la manipularea cu stivuitoare la stație.
- Băncuțele se vor realiza integral din metal.
- Dimensiunea stației cu două module este : 4170mm X 1360mm X 3010mm.
- Dimensiunea stației cu trei module este : 6170mm X 1360mm X 3010mm
- Toate suprafețele metalice vor fi zincate termic și vopsite în câmp electrostatic de două ori (duplex), datorită acestui aspect garanția acordată va fi de 10 (zece) ani la anticorozivitate.
- Pe rama frontală de sus, în partea stângă a stațiilor se va decupa cu laserul sigla ADLO.

1. Str. Nicolae Filipescu - EBP 12
2. Str. Nicolae Filipescu - EBP 13
3. Str. Anghel Saligny - EBP 3

Aspectul stațiilor de autobuz va fi cel desenat în planșele nr. 3 și 4, atașate prezentului caiet de sarcini.

4. Descrierea funcțională a lucrărilor

Executantul va avea responsabilitatea de a organiza munca astfel încât lucrările să nu afecteze proprietățile, utilitățile aflate în zona lucrărilor.

Toate lucrărilor prevazute în respectivul caiet de sarcini se vor efectua fără a afecta instalațiile din zona de lucru.

5.Recepția lucrărilor

Lucrările vor fi recepționate în momentul în care din situațiile de lucrări depuse de constructor reies următoarele aspecte:

- Realizarea stațiilor și montajul în locațiile stabilite, au fost executate în proporție de 100%
- lucrările sunt executate conform prezentului caiet de sarcini numărul 1010 /23.09.2020

6.Carte tehnică a construcției

Cartea tehnică va conține cel puțin, fără a se limita la această componentă, planșe desenate conform execuției și/sau modificate conform dispozițiilor de șantier dacă este cazul.

7.Garanția lucrărilor

Garanția acordată lucrărilor va fi de minim 24 luni.

Întocmit
Ing. Oliver Pantea

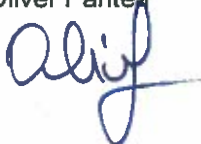

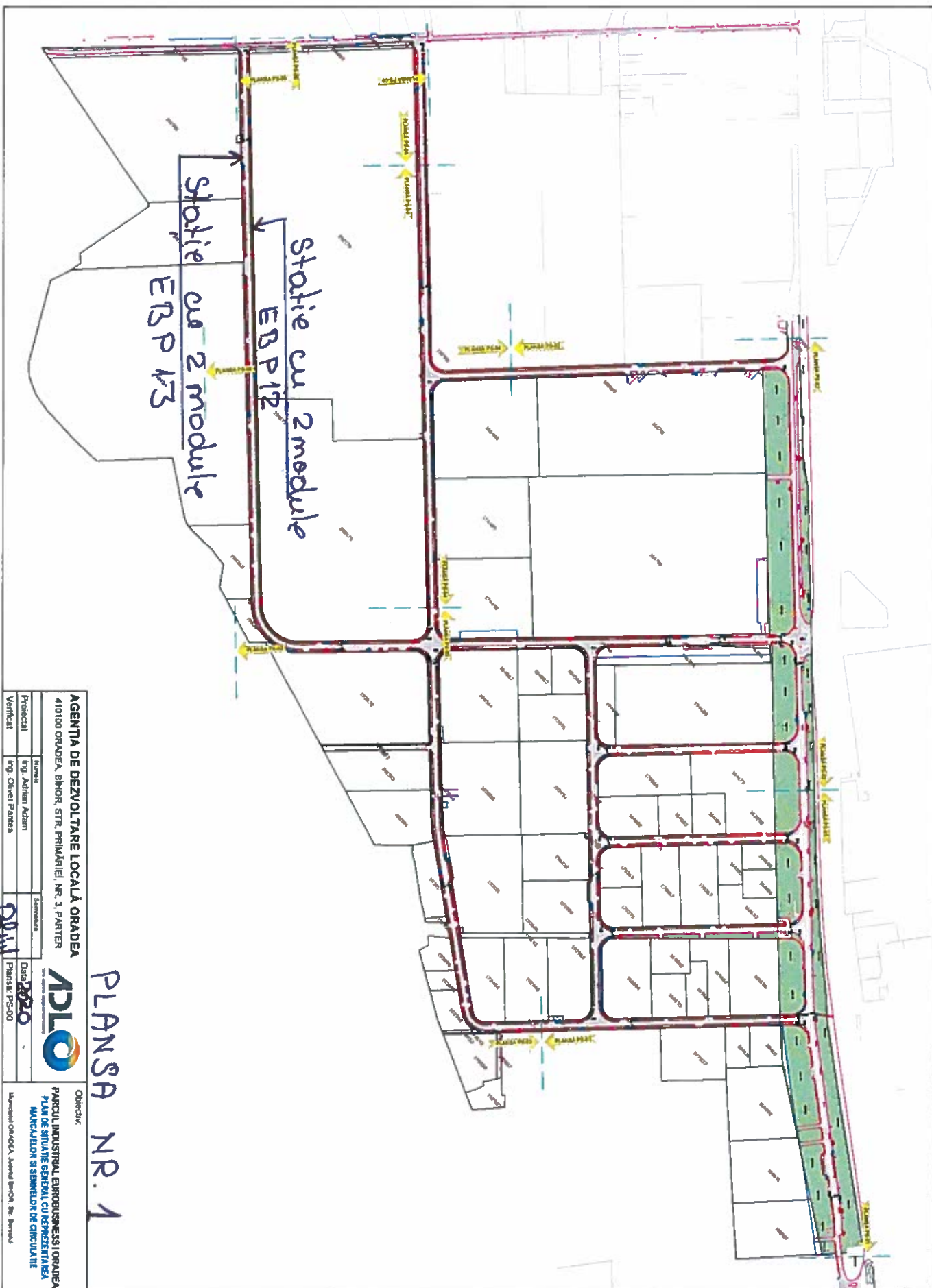

PARCUL INDUSTRIAL EUROBUSINESS II ORADEA ORADEA EUROBUSINESS II INDUSTRIAL PLATFORM

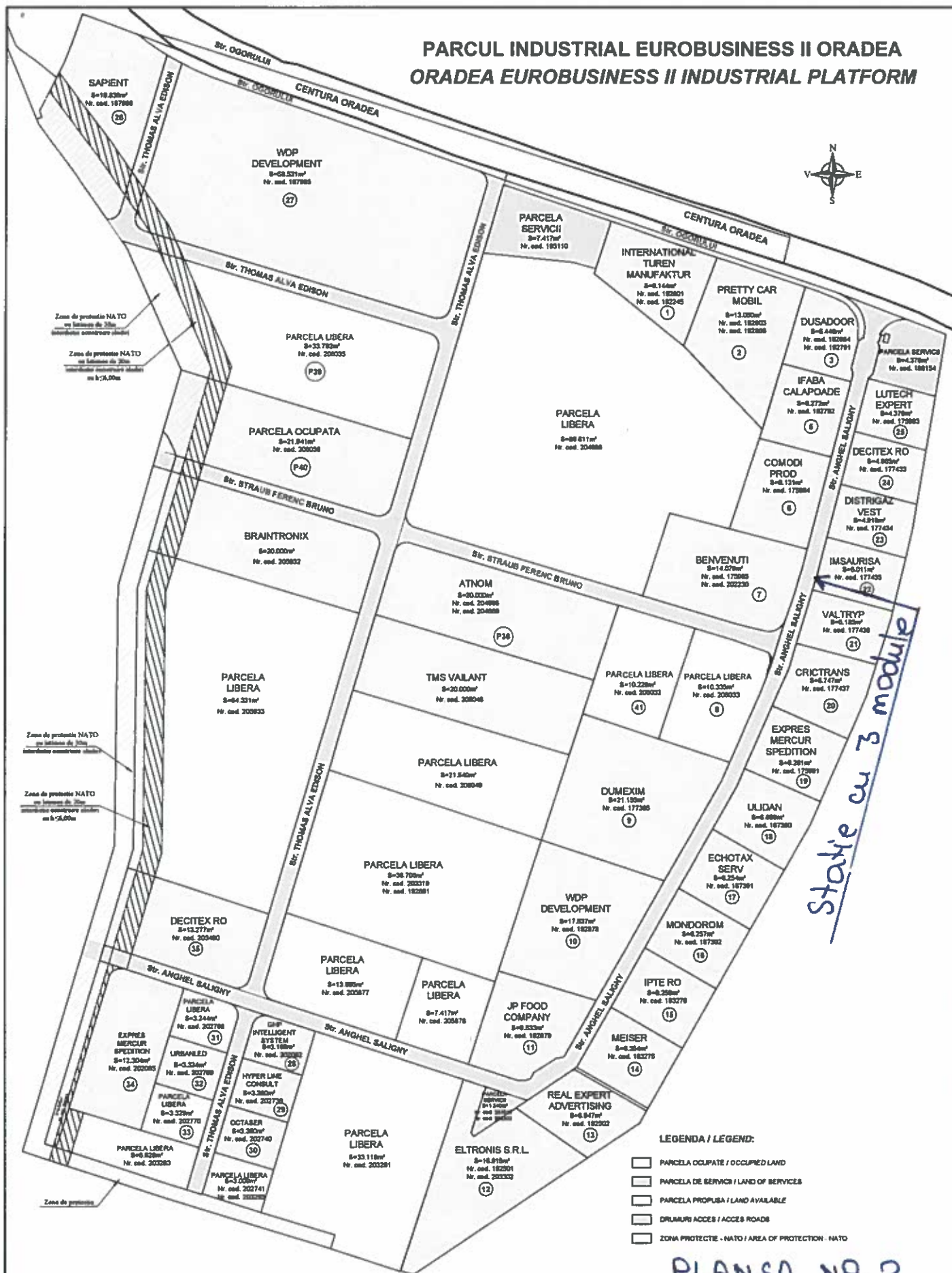

LEGENDA / LEGEND:

- ☐ PARCELA OCUPATA / OCCUPIED LAND
- ☐ PARCELA DE SERVICII / LAND OF SERVICES
- ☐ PARCELA PROPUSA / LAND AVAILABLE
- ☐ DRUMURI ACCES / ACCESS ROADS
- ☐ ZONA PROTECTIE - NATO / AREA OF PROTECTION - NATO

PLANSĂ NR. 2

AGENȚIA DE DEZVOLTARE LOCALĂ ORADEA
ORADEA LOCAL DEVELOPMENT AGENCY



410100 ORADEA, BIHOR, STR. PRIMĂRIEI, NR. 3, PARTER

Obiectiv:

PARCUL INDUSTRIAL EUROBUSINESS II ORADEA
ORADEA EUROBUSINESS II INDUSTRIAL PLATFORM

Municipalitatea ORADEA, Județul BIHOR, Str. Anghel Saligay

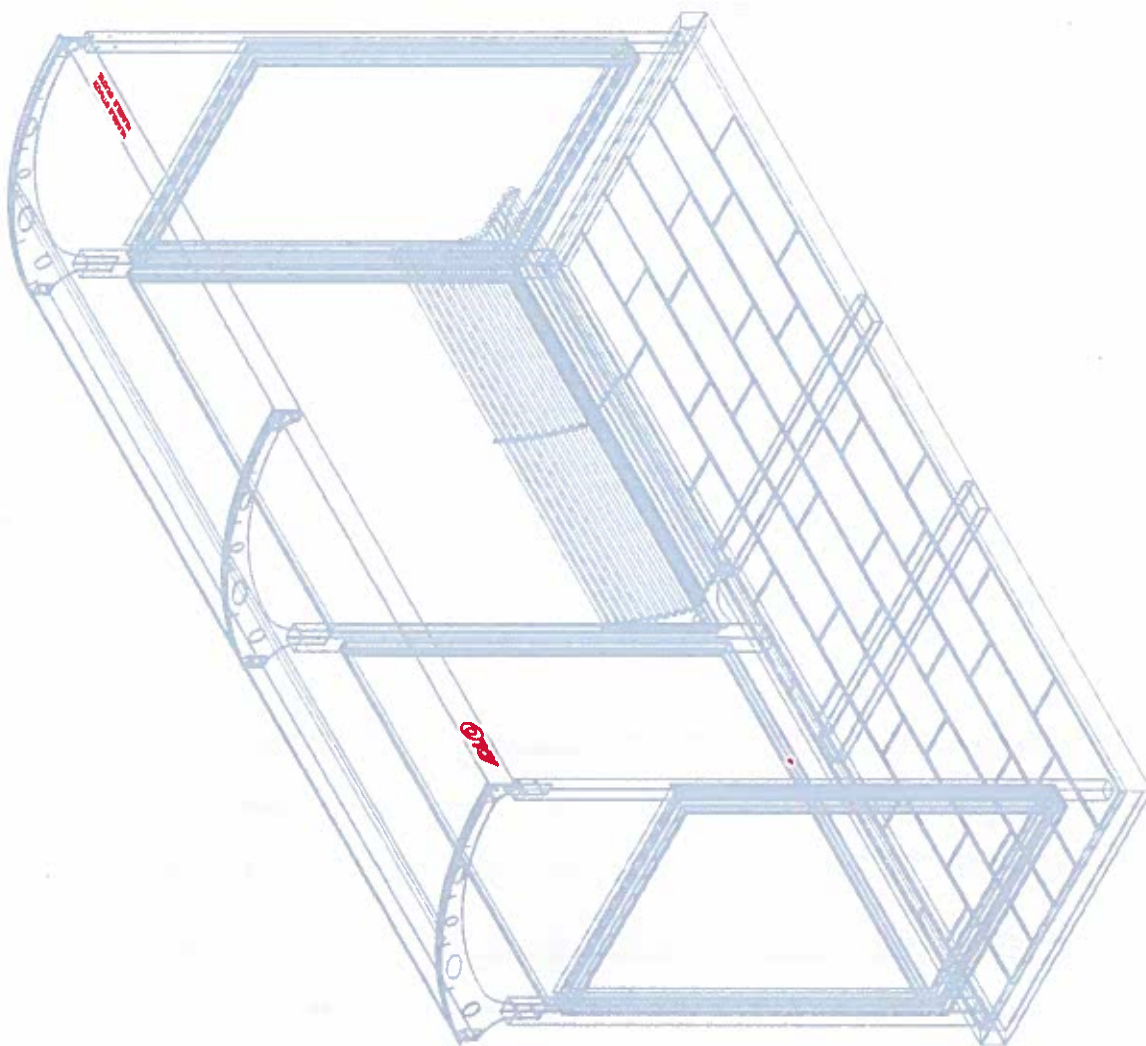

PLANSA NR. 3

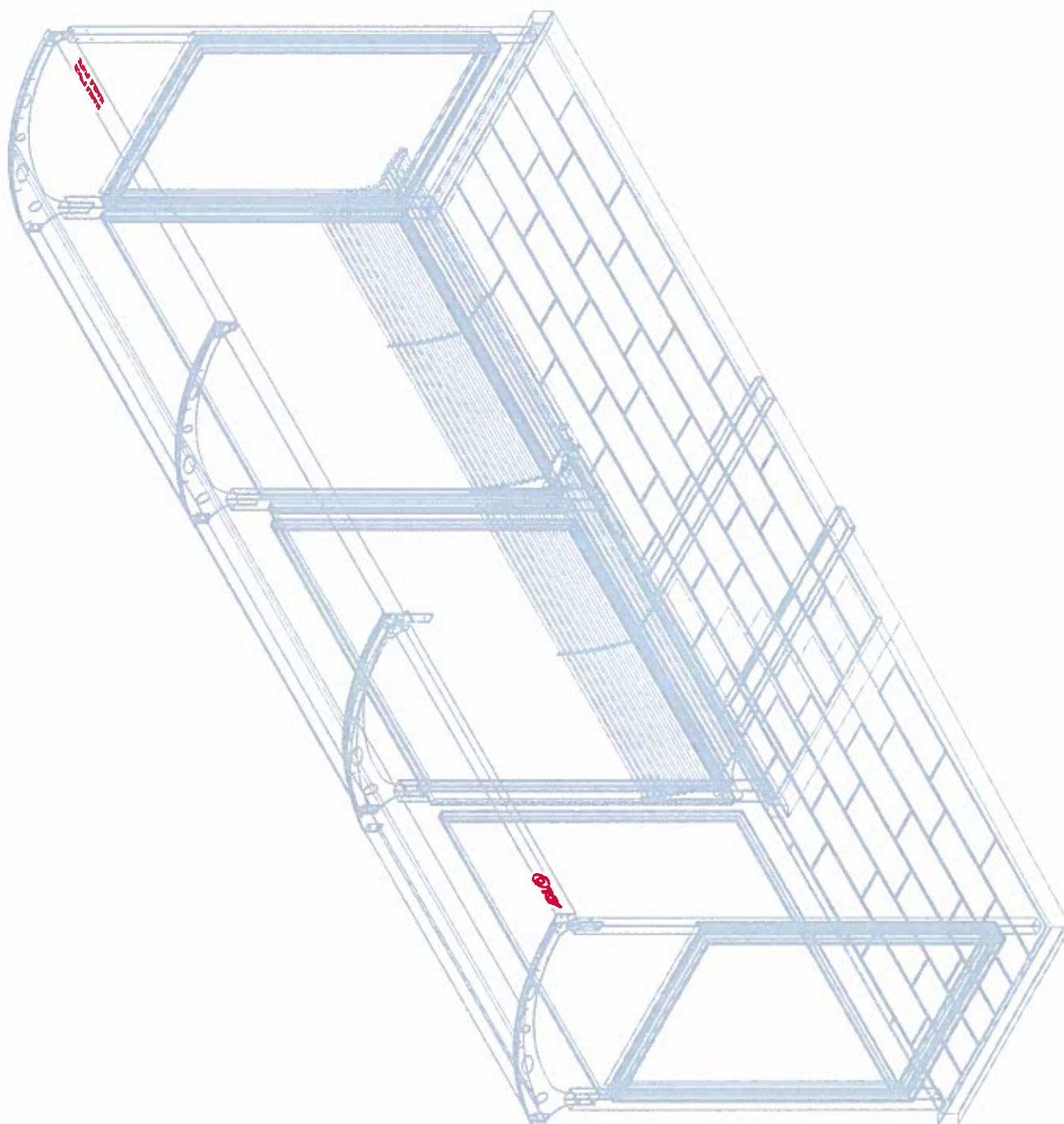

PLANSĂ NR. 4