

Se aproba,
Director General
Silaghi Teodora Alina



CAIET DE SARCINI

PRIVIND SERVICIILE DE REPARATIE A ILUMINATULUI DIN PARCUL INDUSTRIAL EUROBUSINESS I ORADEA

OPIS

Capitol I

1. Introducere	pag. 3
2. Descrierea relației Beneficiar-Executant	pag. 3
3. Descrierea generală a amplasamentului	pag. 3
3.1 predarea amplasamentului	pag. 3
3.2 lucrările de reparative	pag. 3
4.Descrierea funcțională a lucrărilor	pag. 4
5.Receptia lucrărilor	pag. 4
7.Garanția lucrărilor	pag. 4

Denumirea investitiei: Lucrări de reparatie instalatie de iluminat din Parcul Industrial I

Amplasamentul: Parcul Industrial Eurobusiness 1

Achizitor: S.C. AGENȚIA DE DEZVOLTARE LOCALĂ ORADEA S.A.

Faza: executia lucrarilor de reparatie a instalatiei de iluminat din Parcul Industrial I

Serviciile de execuție prezentate în prezentul Caiet de sarcini sunt necesare reparatiei instalației de iluminat perimetral pentru a putea asigura iluminarea strazilor din Parcul Industrial I. Lucrările se vor executa conform specificațiilor tehnice enumerate mai jos.

Valoarea estimată a lucrărilor este de = 6.500 lei plus TVA

2. Descrierea relației Beneficiar – Executant

În cazul prezentei proceduri, Achizitorul - SC Agenția de Dezvoltare Locală Oradea SA, numit în continuare BENEFICIAR, va contracta realizarea lucrărilor de reparatie necesare functionarii instalatie de iluminat din Parcul Industrial EBPO I. Beneficiarul, prin diriginții de șantier și/sau personalul propriu (echipa de supraveghere lucrări) va verifica bunul mers al lucrărilor. Executantul va fi responsabil cu punerea în aplicare a unor eventuale dispoziții de șantier, sau cu remedierea unor probleme apărute pe șantier.

Executantul trebuie să fie atestat de ANRE în domeniul lucrărilor de proiectare si execuție a instalațiilor electrice, gradul de atestare pentru joasă tensiune. Personalul angajat să fie autorizat pentru gradul IIA si IIB. Executantul să dovedească prin acte că este competent să ducă la îndeplinire cerințele impuse în caietul de sarcini.

3. Descrierea generală a amplasamentului

Amplasamentul este localizat pe strada Petre Carp, Mardarescu Gheorghe, Ion Mihalache, Nicolae Filipescu, pe spatiul verde intre trotuar si carosabil, pe perimetrul Parcului Industrial I.

3.1. Predarea amplasamentului

Predarea amplasamentului se va face între beneficiar și executant. Acesta din urmă are obligația de a comunica datele oferite de beneficiar și posibililor asociați. La momentul predării amplasamentului, beneficiarul va pune la dispoziția executantului:

- Locatia unde sunt liniile electrice si fridele de masură si comanda destinate aprinderii iluminatului perimetral din Parcul Industrial 1, care fac obiectul lucrării.
- Planșele cu pozele iluminatului stradal care nu functioneaza sunt atasate prezentului caiet de sarcini.

3.2. Lucrări de reparatie

Se vor identifica circuitele de alimentare cu energie electrica a stalpilor de iluminat care nu functioneaza.

Se va verifica prezenta tensiunii la stalpii de iluminat pe circuitele nefunctionale si se vor remedia defectiunile constatate, daca este cazul.

Stalpii care sunt inclinati se vor indrepta prin sapaturi la fundatiile acestora, fara a face alta fundatie.

Acolo unde cablurile de alimentare sunt intrerupte se vor identifica, se vor repara prin mansoane 0,4KV.

Stalpii de iluminat care nu au lampi, se vor echipa cu lampi noi puse la dispozitie de ADLO.

Standarde

Toate echipamentele și materialele din furnitură vor fi fabricate și testate în conformitate cu prevederile CEI.

Execuția echipamentului

Toate legăturile și contactele vor avea secțiunea corespunzătoare pentru asigurarea trecerii curentului electric atât în regim normal cât și de avarie..

4. Descrierea funcțională a lucrărilor

Executantul va avea responsabilitatea de a organiza munca astfel încât lucrările să nu afecteze proprietățile, utilitățile aflate în zona lucrărilor.

Toate lucrărilor prevazute în respectivul caiet de sarcini se vor efectua fără a afecta instalațiile din zona de lucru..

5.Recepția lucrărilor

Lucrările vor fi recepționate în momentul în care din situațiile de lucrări depuse de constructor reies următoarele aspecte:

- lucrările sunt executate conform prezentului caiet de sarcini numărul 444/ 18.05.2020

6.Garanția lucrărilor

Garanția acordată lucrărilor va fi de minim 12 luni.

Întocmit
Ing. Oliver Pantea

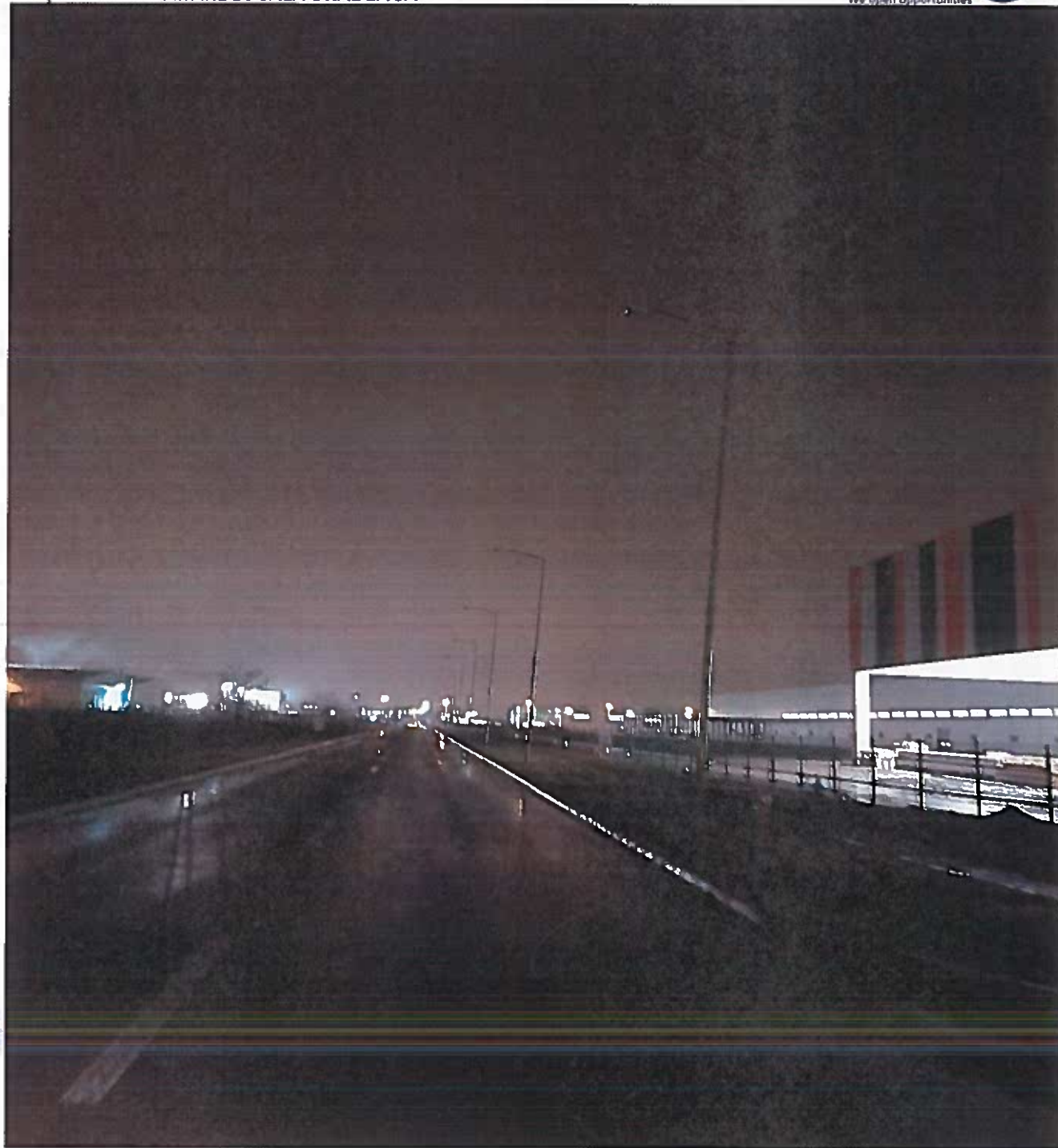

-Strada Petre Carp, în vecinătatea firmelor Lava, Teknia și WDP Sogefi

PLANȘA nr. 1

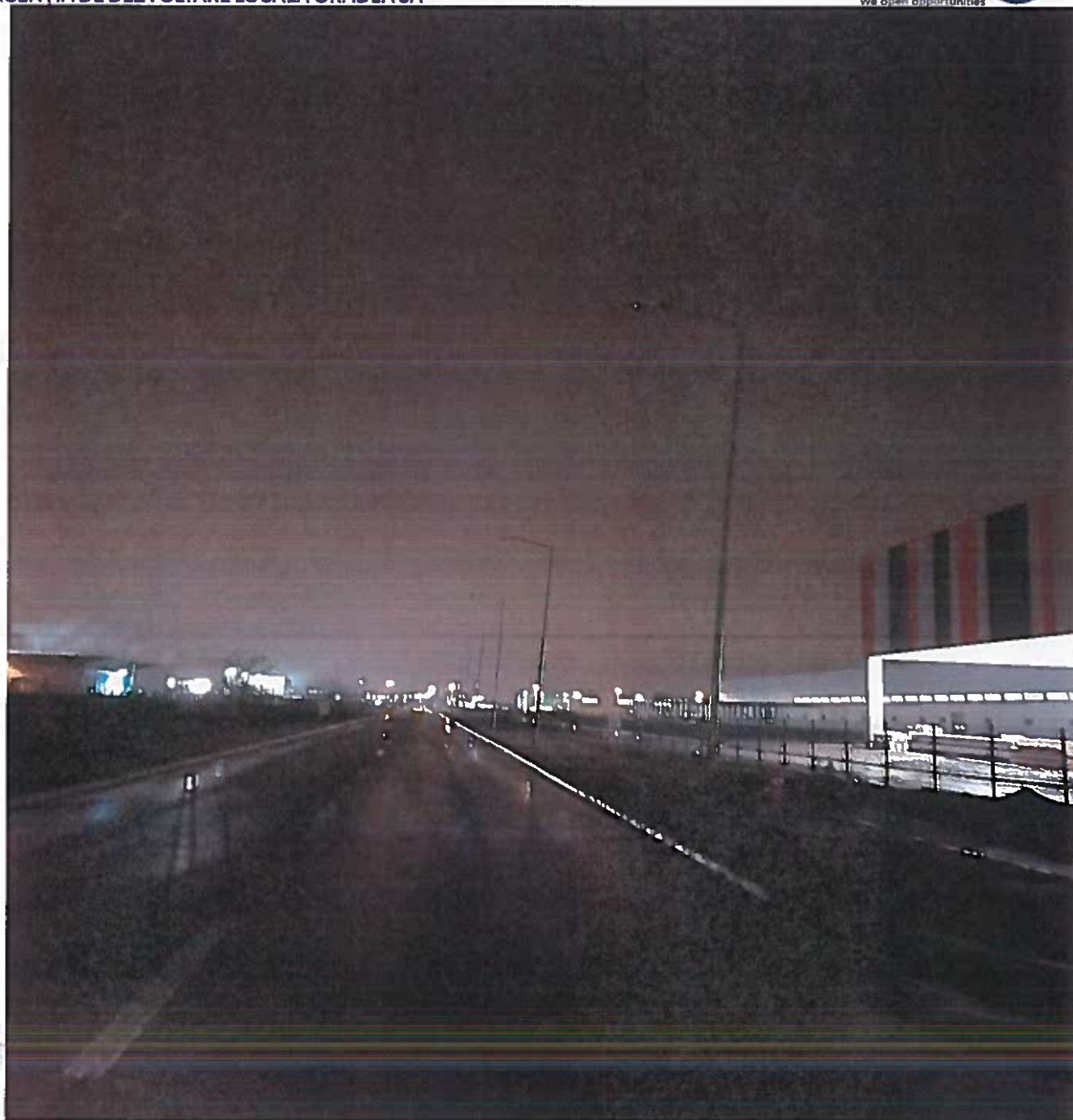

-Strada Mărdărescu Gheorghe, în vecinătatea firmelor Protyres, Rufind, Gros Metal, Dito Group

PLANȘA nr. 2



-Strada Petre Carp, în vecinătatea firmelor Tamira, Perind și Congips.

PLANȘA nr. 3

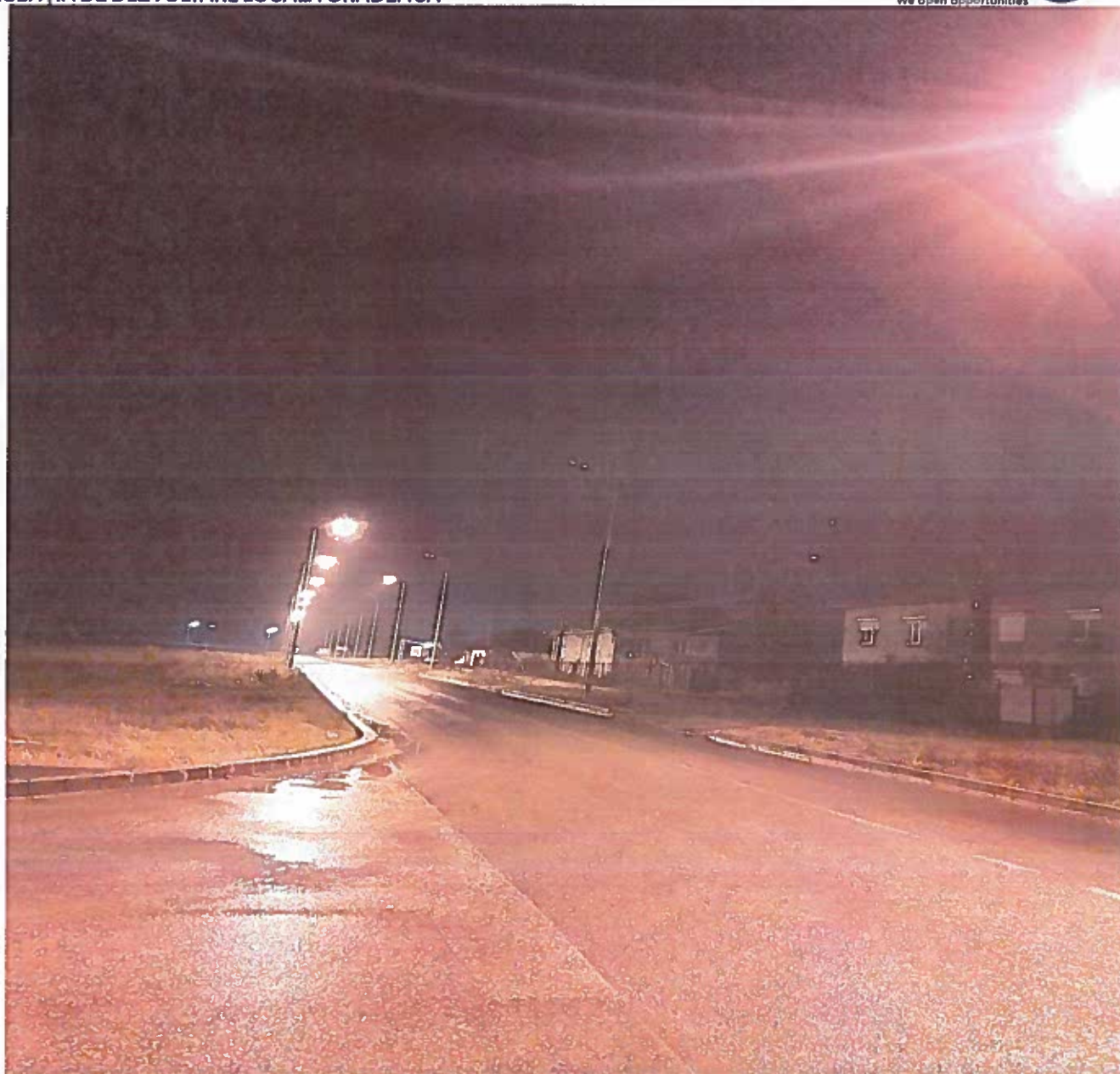

-Strada Ion Mihalache,
Nu funcționează instalația de iluminat pe partea dreaptă, pe direcția stație de preepurare.

PLANȘA nr. 4



-Strada Nicolae Filipescu, în vecinătatea firmelor Hahn și WDP-Sogefi.

PLANȘA nr. 5



- Strada Ion Mihalache

PLANȘA nr. 6



- Strada Ion Mihalache, în vecinătatea stație de pompare apă uzată.

PLANȘA nr. 7



- Strada Ion Mihalache

PLANȘA nr. 8