

AGENȚIA DE DEZVOLTARE LOCALĂ ORADEA SA

AGENȚIA DE DEZVOLTARE LOCALĂ ORADEA S.A.		
INTRARE IEȘIRE	Nr. 456	
Ziua 20	Luna 05	Anul 2020



Aprobat,  
Silaghi Teodora Alina  
Director General



## CAIETUL DE SARCINI

### "REFACERE MARCAJE RUTIERE ÎN PARCUL INDUSTRIAL EUROBUSINESS I și II ORADEA"

CUI RO 24734055 | J05/2814/12 11 2008  
BANCA TRANSILVANIA sucursala Oradea  
RO84BTRL00501202P80178xx  
410100 Oradea, Bihor, str. Primăriei, nr. 3, parter

E contact@adlo.ro  
T +4(0) 0359.889.389  
F +4(0) 0259.408.863  
W www.adlo.ro

## Cuprins:

<b>1. DATE GENERALE .....</b>	<b>3</b>
1.1 DENUMIREA PROIECTULUI .....	3
1.2 BENEFICIAR .....	3
1.3 AMPLASAMENT .....	3
1.4 OBIECTIVELE PROIECTULUI .....	3
<b>2. PREZENTAREA PROIECTULUI .....</b>	<b>3</b>
2.1 SITUAȚIA EXISTENTĂ .....	3
2.2 SITUAȚIA PROPUȘĂ .....	3
<b>3. ALTE OBLIGAȚII .....</b>	<b>5</b>
3.1 DATE GENERALE .....	5
3.2 MASURI GENERALE PRIVIND EXECUȚIA LUCRARILOR ȘI CONTROLUL CALITĂȚII .....	5
3.2.1 ExecuȚia lucrărilor .....	5
3.2.2 Măsurile privind execuȚia și controlul calității .....	5
3.2.3 ProtecȚia mediului .....	5
3.2.4 ProtecȚia muncii .....	5
<b>4. VALOAREA CONTRACTULUI .....</b>	<b>5</b>
<b>5. DURATA CONTRACTULUI .....</b>	<b>6</b>
<b>6. MODALITĂȚI DE PLATĂ .....</b>	<b>6</b>

## 1. DATE GENERALE

### 1.1 DENUMIREA PROIECTULUI

“Refacere marcaje rutiere pe asfalt conform cu avizele de circulație Nr. 221403/SR/2019, 158445/SR/2018 și 221413/SR/2019 în Parcurile Industriale Eurobusiness I și II Oradea”.

### 1.2 BENEFICIAR

**Agentia de Dezvoltare Locala Oradea**

Adresa: Strada Primariei, nr. 3, Mun. Oradea, jud. Bihor

Telefon: 0359.889.389; Fax: 0259.408.863

E-mail: [contact@adlo.ro](mailto:contact@adlo.ro)

### 1.3 AMPLASAMENT

Terenul aferent investiției se află amplasat în interiorul Parcului Industrial Eurobusiness I și II, situate Sos. Borșului și pe Strada Ogorului din Municipiul Oradea.

### 1.4 OBIECTIVELE PROIECTULUI

Obiectivul general al Proiectului îl constituie Refacerea marcajelor rutiere pe asfalt în Parcurile Industriale Eurobusiness I și II, pentru a respecta avizele de circulație privind siguranța traficului.

## 2. PREZENTAREA PROIECTULUI

### 2.1 SITUAȚIA EXISTENTĂ

În prezent Parcul Industrial Eurobusiness I dispune de o rețea de drumuri interioare asfaltate în lungime totală de **8850 m** marcate cu vopsea alba la intersecții conform reglementărilor dispuse la darea în folosință și legislației în vigoare. Având în vedere creșterea traficului rutier în Parcul Industrial Eurobusiness I, II și durata de viață a marcajelor de minim 3 ani se constată o degradare a vizibilității acestora pe asfalt. Totodată prin sesizările rezidenților s-a impus și realizarea de modificări ale reglementărilor rutiere care să asigure siguranța traficului prin avizul poliției rutiere Nr. 221403/SR/2019.

Parcul Industrial Eurobusiness II dispune de o rețea de drumuri interioare asfaltate în lungime totală de **2500 m** marcate cu vopsea alba și roșie la intersecții conform reglementărilor dispuse la darea în folosință și legislației în vigoare. Având în vedere creșterea traficului rutier în Parcul Industrial Eurobusiness II și durata de viață a marcajelor de minim 3 ani se constată o degradare a vizibilității acestora pe asfalt. Totodată prin sesizările rezidenților și dezvoltarea parcului industrial s-a impus și realizarea de modificări ale reglementărilor rutiere care să asigure siguranța traficului prin avizul poliției rutiere Nr. 158445/SR/2018 și 221413/SR/2019.

### 2.2 SITUAȚIA PROPUȘĂ

La **Parcul Industrial Eurobusiness I**, trebuie refăcute marcajele rutiere pe asfalt conform reglementărilor impuse prin Avizul poliției rutiere Nr. 221403/SR/2019 atașat ca anexa la prezentul caiet de sarcini. Astfel pe **Strada Borșului** (Drum colector) se va reface:

- linia de demarcație benzi de circulație (discontinuu / continuu);

- 3 (trei) treceri de pietoni;
- 7 (șapte) stații de autobuz;
- 5 (cinci) delimitări sens circulație în intersecții;
- 1 (un) semn Stop;
- 7 (șapte) semne Cedează;
- 6 (șase) semne viteză maximă 30Km/h;

**pe strada Petre P. Carp:**

- linia de demarcație benzi de circulație (discontinuuă / continuuă)
- 6 (șase) treceri de pietoni;
- 10 (zece) stații de autobuz;
- 5 (cinci) semne Stop;
- 10 (zece) semne viteză maximă 30Km/h;
- 8 [m] denivelare din plastic, limitator de viteză trecere de pietoni;
- 2 (două) semne atenționare Denivelare în asfalt;

**pe strada Nicolae Filipescu:**

- linia de demarcație benzi de circulație (discontinuuă / continuuă)
- 6 (șase) treceri de pietoni;
- 8 (opt) stații de autobuz;
- 1 (un) semn Stop;
- 1 (un) indicator Cedeaza trecerea
- 9 (nouă) semne viteză maximă 30Km/h;

**pe strada Gheorghe Mărdărescu:**

- linia de demarcație benzi de circulație (discontinuuă / continuuă)
- 9 (nouă) treceri de pietoni;
- 2 (două) stații de autobuz;
- 8 (opt) semne Stop;
- 8 (opt) semne viteză maximă 30Km/h;

**pe strada Eugeniu Caradă:**

- linia de demarcație benzi de circulație (discontinuuă / continuuă)
- 2 (două) treceri de pietoni;
- 2 (două) stații de autobuz;
- 2 (două) semne viteză maximă 30Km/h;

**pe strada Ion Mihalache:**

- linia de demarcație benzi de circulație (discontinuuă / continuuă)
- 2 (două) stații de autobuz;
- 1 (un) semn Stop;
- 5 (cinci) semne viteza maxima 30Km/h;

La **Parcul Industrial Eurobusiness II**, trebuie refăcute marcajele rutiere pe asfalt conform reglementărilor impuse prin Avizul poliției rutiere Nr. 158445/SR/2018 și 221413/SR/2019. Astfel pe Str. **Anghel Saligny** se va refăce:

- linia de demarcație benzi de circulație (discontinuuă / continuuă) – 2500 m;
- 5 (cinci) treceri de pietoni;
- 8 (opt) stații de autobuz;
- 5 (cinci) semne Cedează;
- 6 (șase) semne viteza maxima 30Km/h

Marcajele vor fi trasate cu vopsea alba sau roșie specială pentru marcaje pe asfalt cu inserție de microbule sau alte bile de sticlă conform STAS SR ENV 13459-1,2 și 3.

Indicatoarele vor trebui confecționate din tablă de oțel galvanizată de 1mm, colțurile panourilor rotunjite fără canturi tăioase, ambutisate și vopsite în câmp electrostatic, cu folie reflectorizantă tip EG-3M, Cl.1 și o garanție a producătorului foliei 3M la reflexie de 7 ani. Formele și dimensiunile marcajelor și indicatoarelor rutiere, respectiv montajul trebuie să corespundă cu cele menționate în STAS SR EN 12899-1:2007 și STAS 1848/2011-1,2,3.

Stâlpii de susținere pentru indicatoare trebuie să fie confecționați din țevă de oțel zincată cu diametrul de 60 [mm] și canal antirotire, cu grosimea pereților de minim 3 [mm]. Se solicită stâlpi de susținere cu lungime de 3500 [mm]. Pentru a se asigura montarea corespunzătoare în sol, stâlpul trebuie prevăzut la partea inferioară cu două platbande cu dimensiuni de min. 150 x 30 x 3 [mm]. La partea superioară stâlpul va fi prevăzut cu un capac din plastic pentru a împiedica pătrunderea apei și corodarea stâlpilor.

### 3. ALTE OBLIGAȚII

#### 3.1 DATE GENERALE

Prezentul Caiet de Sarcini, reprezintă tema de furnizare refacere marcaje rutiere și indicatoare, fiind o Anexa a Contractului de Furnizare și Lucrări și cuprinde principalele condiții tehnice și de calitate pe care trebuie să le îndeplinească.

#### 3.2 MASURI GENERALE PRIVIND EXECUTIA LUCRARILOR SI CONTROLUL CALITATII

##### 3.2.1 Execuția lucrărilor

Înainte de începerea lucrărilor Executantul va evalua situația pe teren și apoi își va stabili ordinea realizare a marcajelor rutiere și indicatoarelor rutiere.

##### 3.2.2 Masuri privind executia si controlul calitatii

La executarea lucrărilor executantul va respecta prevederile din normativele tehnice și standardele în vigoare la momentul execuției lucrărilor.

##### 3.2.3 Protecția mediului

La execuția lucrărilor de măsuratori topografice, executantul are obligația de a respecta prevederile legislative privind protecția mediului și regimul deșeurilor, dacă este cazul.

##### 3.2.4 Protecția muncii

La executia lucrărilor, Executantul va respecta întreaga legislație a muncii care se aplică personalului, inclusiv legislația în vigoare privind angajarea, programul de lucru, sănătate, securitatea muncii, asistență socială, emigrare și repatriere, și îi va asigura acestuia toate drepturile legale.

### 4. VALOAREA CONTRACTULUI

Valoarea totală a contractului va fi de maxim 82500,00 lei, fara T.V.A..

## 5. DURATA CONTRACTULUI

Durata contractului de lucrari va fi de 2 luni de la emiterea ordinului de începere. Ordinul de începere va fi emis în maxim 5 zile lucrătoare de la data semnării contractului.

## 6. MODALITATI DE PLATA

Plata se va face în termen de 30 zile de la data emiterii facturii, într-o singură tranșă. Factura nu se va emite înainte de acordul beneficiarului privind verificarea documentației emise de Executant.

Factura va fi însoțită de Procesul Verbal de Recepție acceptat fără obiecțiuni de către A.D.L.O. și întocmit la finalizarea prestării serviciului.





Întocmit,  
ing. Cladiu Mich



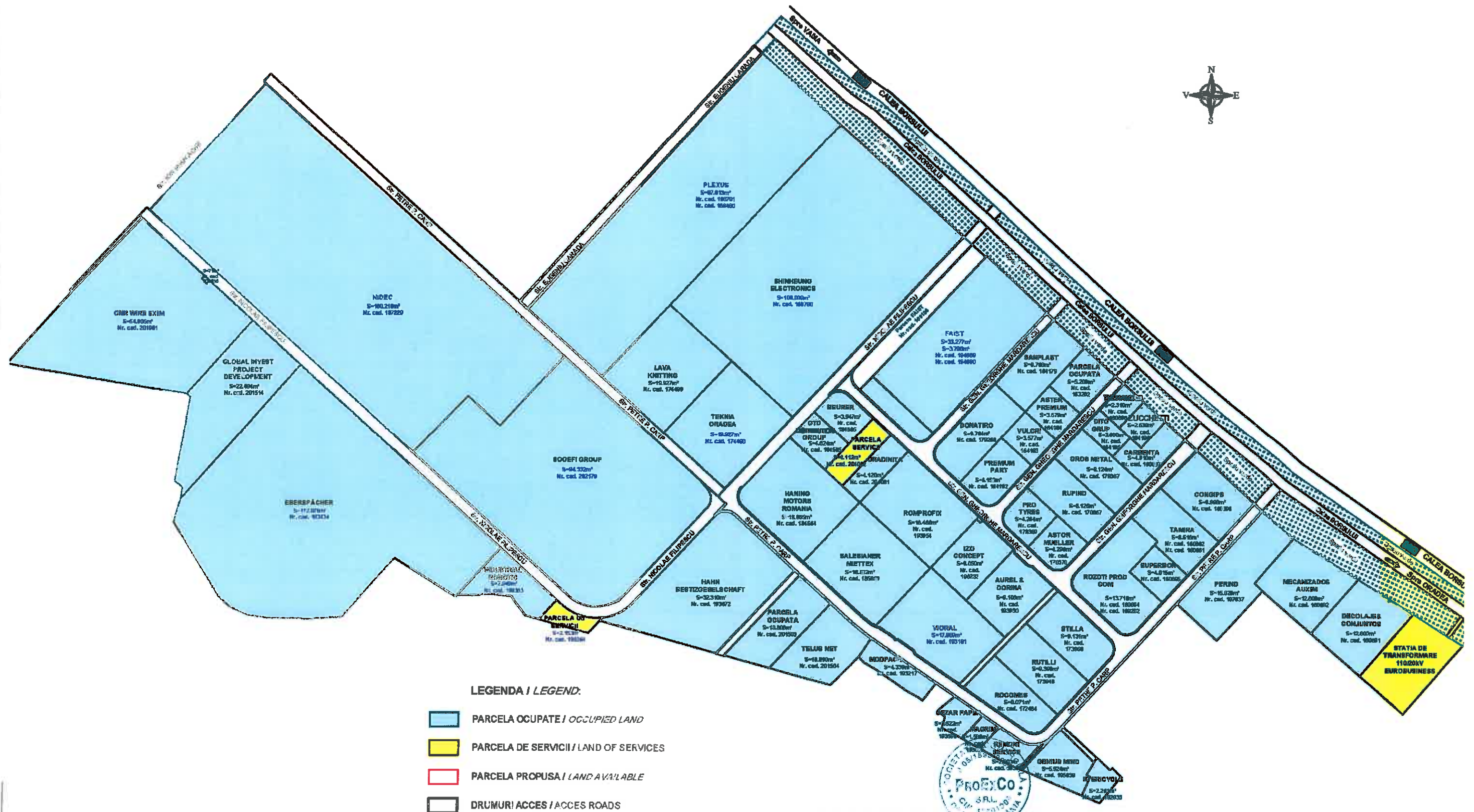

**PARCUL INDUSTRIAL EUROBUSINESS | ORADEA**  
*ORADEA EUROBUSINESS / INDUSTRIAL PLATFORM*

**LEGENDA / LEGEND:**

-  PARCELA OCUPATE / OCCUPIED LAND  
 PARCELA DE SERVICII / LAND OF SERVICES  
 PARCELA PROPUSA / LAND AVAILABLE  
 DRUMURI ACCES / ACCESS ROADS



**S.C. PRO EX CO S.R.L.**  
**ORADEA**  
**CUI. 17801909**  
**Oradea, str. Jiului nr.16**

**Beneficiary:**

**AGENȚIA DE DEZVOLTARE  
LOCALĂ ORADEA**

Sef proiect:	ing. Moca Eugen	
--------------	-----------------	--

Proiectat:	ing. Moca Eugen
------------	-----------------

Desenat:	ing. Costin Cristian	
----------	----------------------	---

**Denumire proiect:**  
**SEMNALIZARE RUTIERĂ PRIN**  
**INDICATOARE, MARCAJE ȘI ALTE**  
**DISPOZITIVE SPECIALE -**  
**REGLEMENTĂRI RUTIERE - ÎN**  
**PARCUL INDUSTRIAL**  
**EUROBUSINESS I**

7 Denumire planşa:

## PLAN DE SITUATIE GENERAL

**Proiect nr.**  
**1117/2019**

**Faza:**  
**AVIZE**

**Data:**  
**2019**

Plansa nr.  
PS-00

**Scara:**

Acest document nu poate fi reprodus, expus sau folosit în nici un alt scop decât pentru care a fost comandat și executat. Informațiile conținute în acest document nu pot fi transmise la terți sau folosite în alte scopuri fără acordul scris al S.C. PROTECT S.R.L.





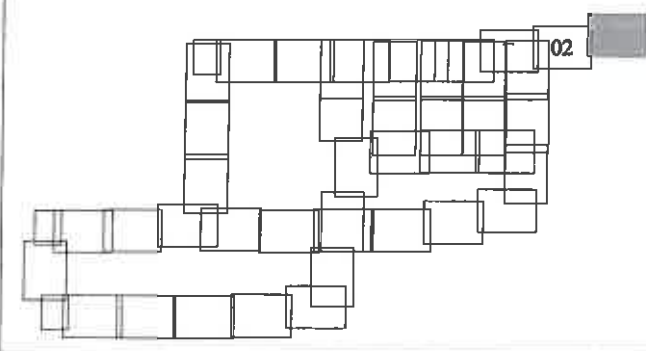

Dispunere planșe

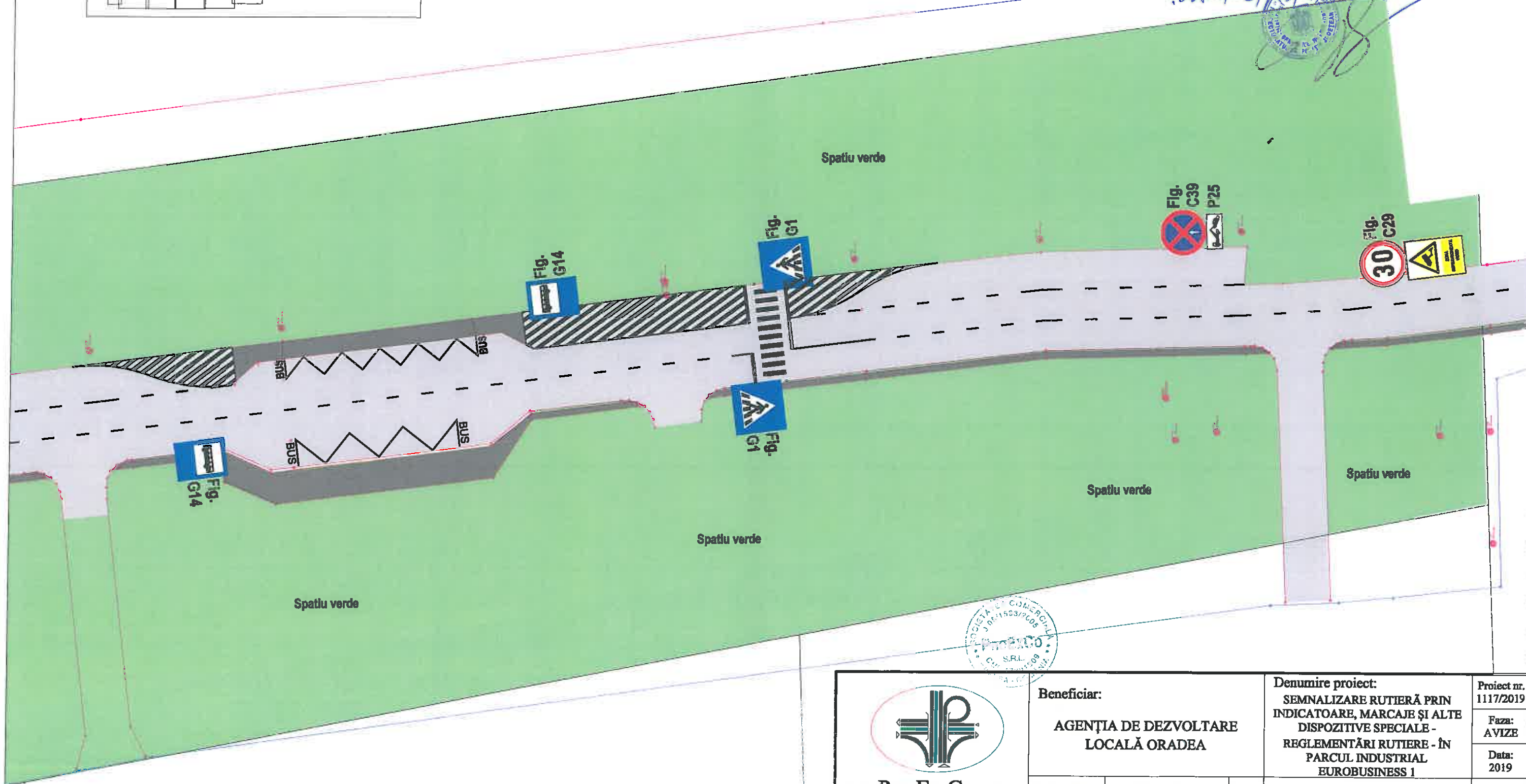

Anexă la avizul cu  
nr. 221.703/9.11.2019.



 <b>S.C. Pro Ex Co S.R.L.</b> <b>ORADEA</b> <b>CUI. 17801909</b> <b>Oradea, str.Jiului nr.16</b>	<b>Beneficiar:</b>  <b>AGENȚIA DE DEZVOLTARE LOCALĂ ORADEA</b>			<b>Denumire proiect:</b> <b>SEMNALIZARE RUTIERĂ PRIN INDICATOARE, MARCAJE ȘI ALTE DISPOZITIVE SPECIALE - REGLEMENTĂRI RUTIERE - ÎN PARCUL INDUSTRIAL EUROBUSINESS 1</b>	<b>Proiect nr.</b> <b>1117/2019</b>
					<b>Faza:</b> <b>AVIZE</b>
					<b>Data:</b> <b>2019</b>
	<b>Sef proiect:</b>	<b>ing. Moca Eugen</b>		<b>Denumire planșa:</b> <b>PLAN DE SITUAȚIE SEMNALIZARE RUTIERĂ CALEA BORȘULUI</b>	<b>Planșa nr.</b> <b>PS-01</b>
<b>Proiectat:</b>	<b>ing. Moca Eugen</b>				
<b>Desenat:</b>	<b>ing. Costin Cristian</b>				
<b>Scara:</b> <b>1:500</b>					

Acest document nu poate fi reproducut, expus sau folosit în nici un alt scop decât pentru care a fost comandat și executat Informațiile conținute în acest document nu pot fi transmise în terți sau folosite în alte scopuri fără acordul scris al S.C. PRO EX CO S.R.L.

Acest document nu poate fi reproduc, expus sau folosit în nici un alt scop decât pentru care a fost comandat și executat informațiile conținute în acest document nu pot fi transmise la terți sau folosite în alte scopuri fără acordul scris al S.C. PROEXCO S.R.L.





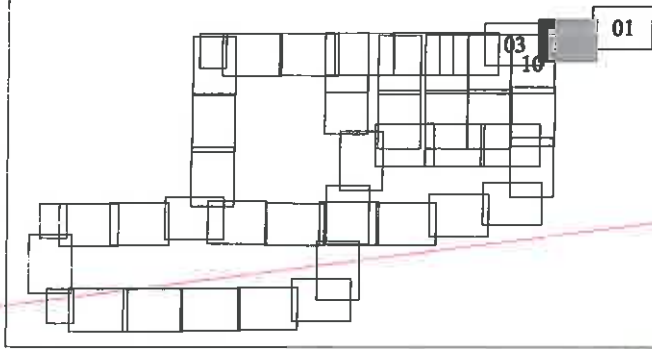

Amenda la original cu  
nr. 221/03/SE/26.11.2019.

*Coș*

Dispunere planșe



204111

 S.C. Pro Ex Co S.R.L. ORADEA CUI. 17801909 Oradea, str. Jiului nr.16	Beneficiar:  AGENȚIA DE DEZVOLTARE LOCALĂ ORADEA			Denumire proiect: SEMNALIZARE RUTIERĂ PRIN INDICATOARE, MARCAJE ȘI ALTE DISPOZITIVE SPECIALE - REGLEMENTĂRI RUTIERE - ÎN PARCUL INDUSTRIAL EUROBUSINESS 1	Proiect nr. 1117/2019
	Sef proiect:	ing. Moca Eugen		Denumire planșa: PLAN DE SITUAȚIE SEMNALIZARE RUTIERĂ CALEA BORȘULUI	Faza: AVIZE
	Proiectat:	ing. Moca Eugen			Data: 2019
	Desenat:	ing. Costin Cristian			Planșa nr. PS-02
Scara: 1:500					

Acest document nu poate fi reprodus, expus sau folosit în nici un alt scop decât pentru care a fost comandat și executat. Informațiile conținute în acest document nu pot fi transmise în terți sau folosite în alte scopuri fără acordul scris al S.C. PRO-EX S.R.L.



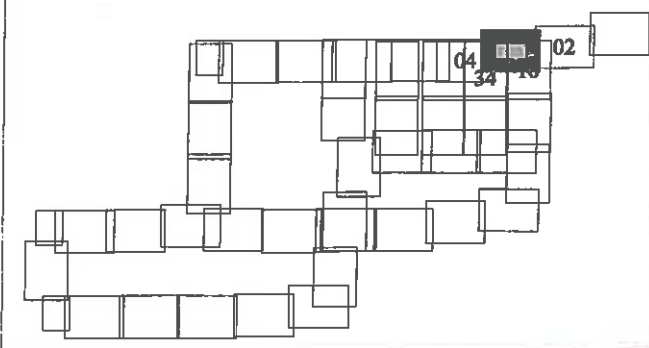

Acest document nu poate fi reprodus, expus sau folosit în nici un alt scop decât pentru care a fost comandat și executat. Informațiile conținute în acest document nu pot fi transmise în terți sau folosite în alte scopuri decât acordate de S.C. PROEXCO S.R.L.

Dispunere planșe

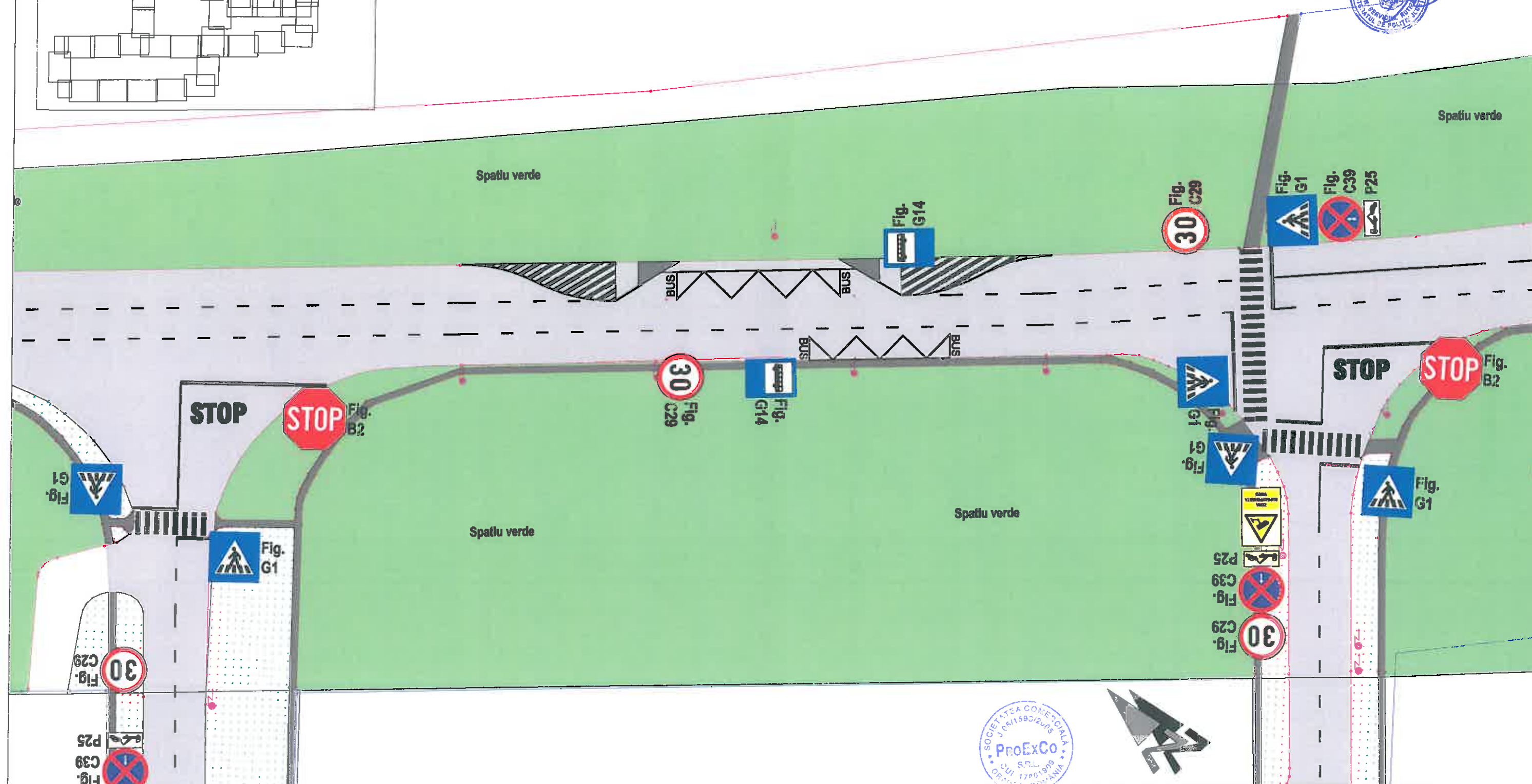

Anexă la avizul cu  
nr. 22/103/SR/26.11.2019.







 <b>S.C. Pro Ex Co S.R.L.</b> <b>ORADEA</b> <b>CUI. 17801909</b> <b>Oradea, str.Jiului nr.16</b>	<b>Beneficiar:</b>  <b>AGENȚIA DE DEZVOLTARE LOCALĂ ORADEA</b>			<b>Denumire proiect:</b> <b>SEMNALIZARE RUTIERĂ PRIN INDICATOARE, MARCAJE ȘI ALTE DISPOZITIVE SPECIALE - REGLEMENTĂRI RUTIERE - ÎN PARCUL INDUSTRIAL EUROBUSINESS 1</b>		<b>Proiect nr.</b> <b>1117/2019</b>
						<b>Faza:</b> <b>AVIZE</b>
						<b>Data:</b> <b>2019</b>
	<b>Sef proiect:</b>	ing. Moca Eugen		<b>Denumire planșă:</b> <b>PLAN DE SITUAȚIE SEMNALIZARE RUTIERĂ CALEA BORȘULUI</b>		<b>Planșă nr.</b> <b>PS-03</b>
	<b>Proiectat:</b>	ing. Moca Eugen				
	<b>Desenat:</b>	ing. Costin Cristian				
<small>Acest document nu poate fi reproducut, expus sau folosit în nici un alt scop decât pentru care a fost comandat și executat! Informațiile conținute în acest document nu pot fi transmise la terți sau folosite în alte scopuri fără acordul scris al S.C. PROEXCO S.R.L.</small>						

Acest document nu poate fi reproduc, expus sau folosit în nici un alt scop decât pentru care a fost comandat și executat. Informațiile conținute în acest document nu pot fi transmise în terță sau folosite în alt scopuri fără acordul scris al S.C. PROEXCO S.R.L.

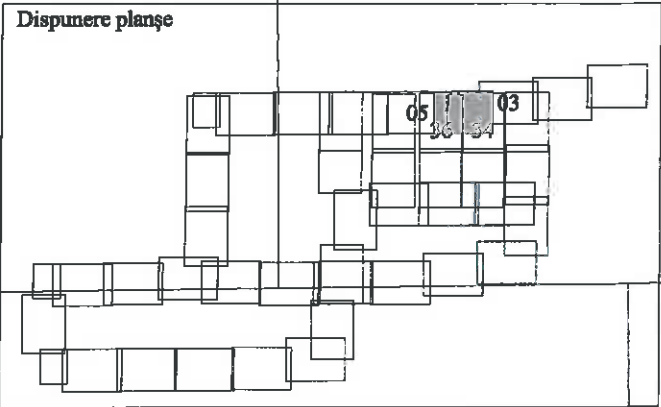
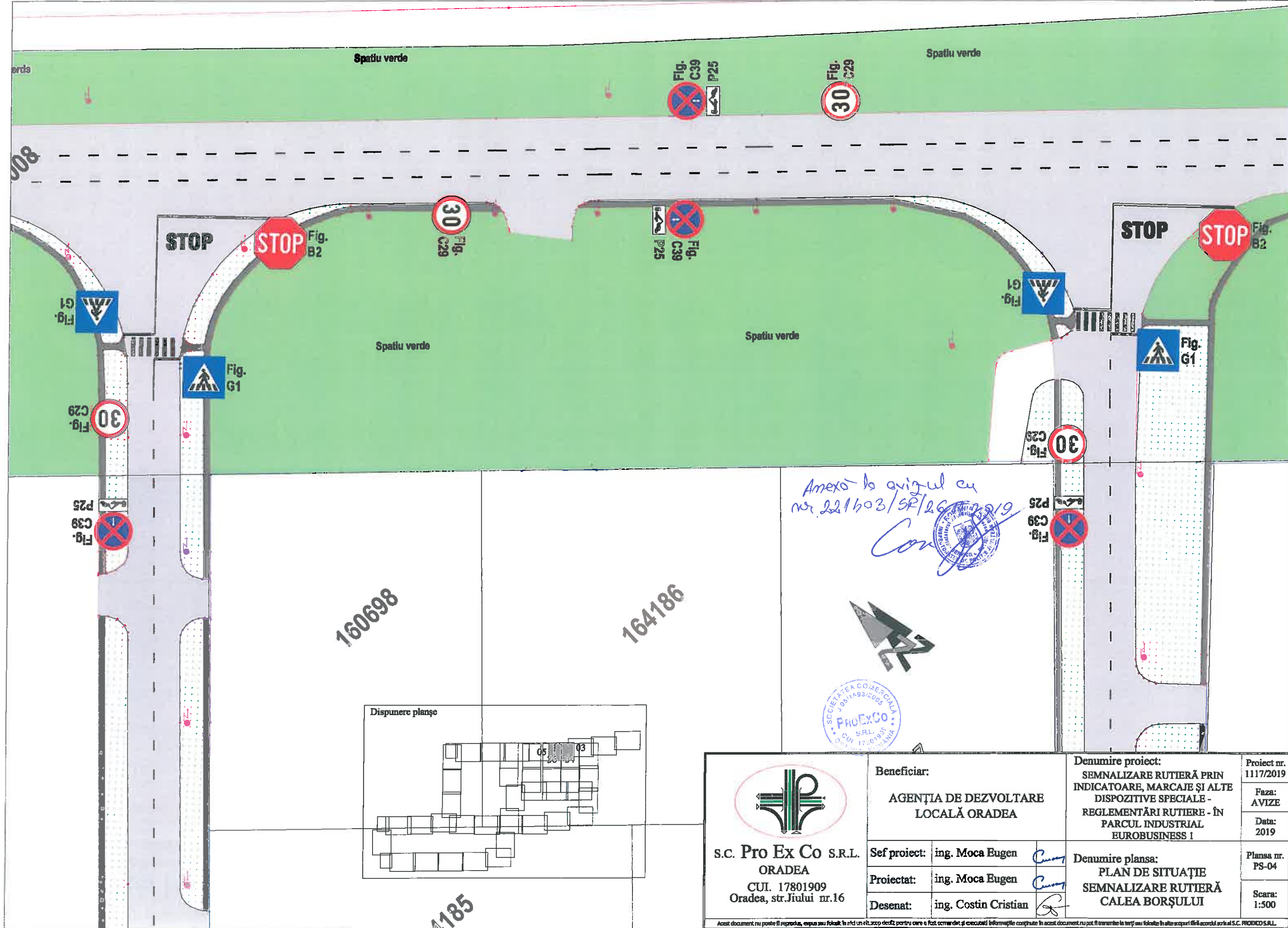
160696







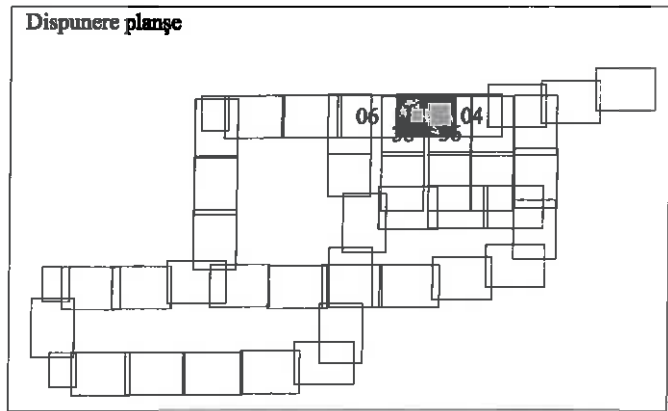
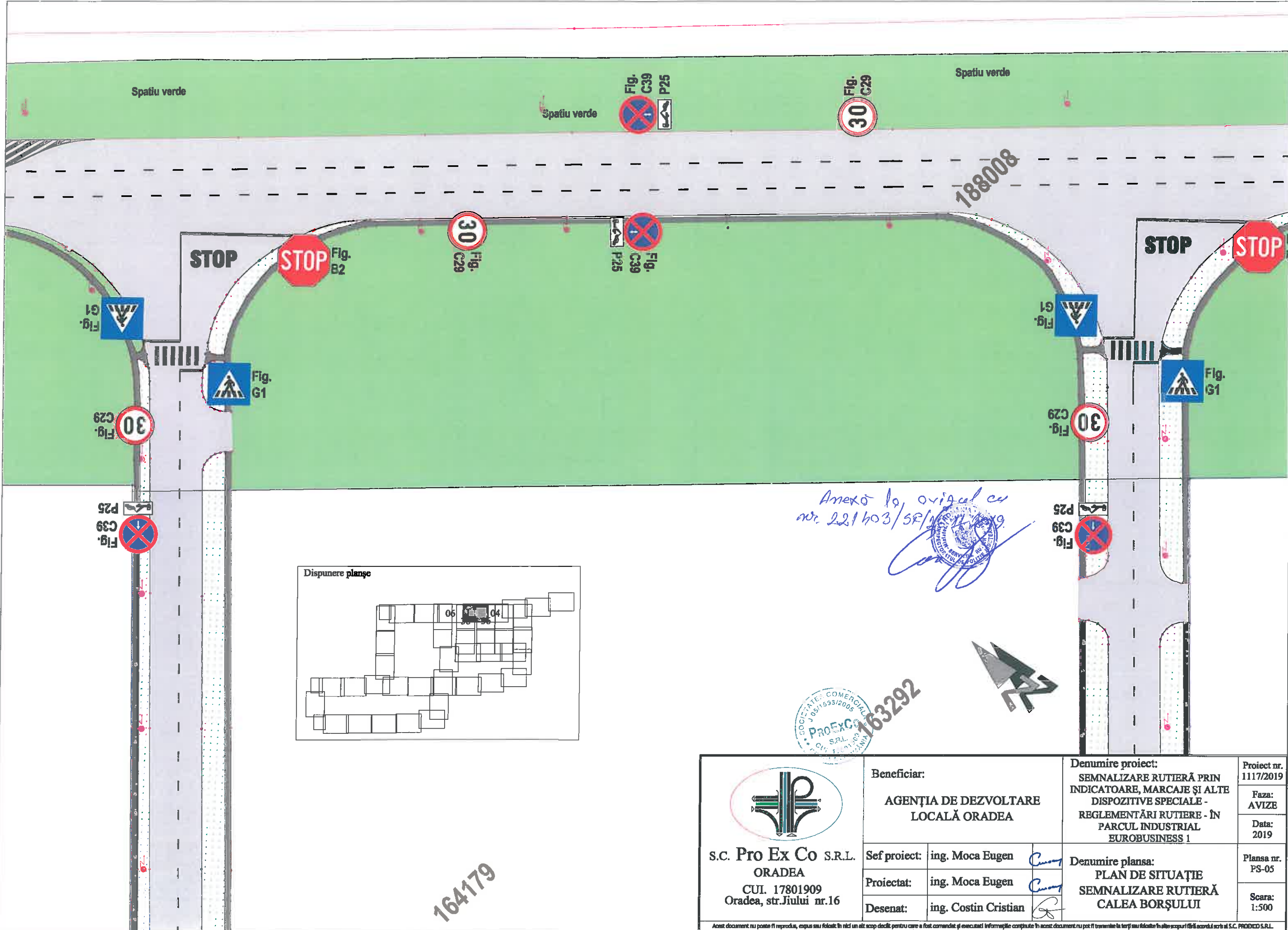

 <b>S.C. Pro Ex Co S.R.L.</b> <b>ORADEA</b> CUI. 17801909 Oradea, str.Jiului nr.16	<b>Beneficiar:</b>  <b>AGENȚIA DE DEZVOLTARE LOCALĂ ORADEA</b>			<b>Denumire proiect:</b> <b>SEMNALIZARE RUTIERĂ PRIN INDICATOARE, MARCAJE ȘI ALTE DISPOZITIVE SPECIALE - REGLEMENTĂRI RUTIERE - ÎN PARCUL INDUSTRIAL EUROBUSINESS 1</b>	<b>Proiect nr.</b> <b>1117/2019</b>
	<b>Sef proiect:</b>	ing. Moca Eugen		<b>Denumire planșa:</b> <b>PLAN DE SITUAȚIE SEMNALIZARE RUTIERĂ CALEA BORȘULUI</b>	<b>Faza:</b> <b>AVIZE</b>
	<b>Proiectat:</b>	ing. Moca Eugen			<b>Data:</b> <b>2019</b>
	<b>Desenat:</b>	ing. Costin Cristian			<b>Planșa nr.</b> <b>PS-04</b>
					<b>Scara:</b> <b>1:500</b>

Acest document nu poate fi reprodus, expus sau folosit în nici un alt scop decât pentru care a fost comandat și executat. Informațiile conținute în acest document nu pot fi transmise la terți sau folosite în alte scopuri fără acordul scris al S.C. PRO EX CO S.R.L.



Anexa la original cu  
nr. 221403/SR/11-12-2019



 S.C. Pro Ex Co S.R.L. ORADEA CUI. 17801909 Oradea, str.Jiului nr.16	Beneficiar:  AGENȚIA DE DEZVOLTARE LOCALĂ ORADEA			Denumire proiect: SEMNALIZARE RUTIERĂ PRIN INDICATOARE, MARCAJE ȘI ALTE DISPOZITIVE SPECIALE - REGLEMENTĂRI RUTIERE - ÎN PARCUL INDUSTRIAL EUROBUSINESS 1	Proiect nr. 1117/2019
	Sef proiect:	ing. Moca Eugen		Denumire plansa: PLAN DE SITUAȚIE SEMNALIZARE RUTIERĂ CALEA BORȘULUI	Faza: AVIZE
	Proiectat:	ing. Moca Eugen			Data: 2019
	Desenat:	ing. Costin Cristian			Plansa nr. PS-05
					Scara: 1:500
Acest document nu poate fi reproduc, egșus sau folosit în nici un alt scop decât pentru care a fost comandat și executat. Informațiile conținute în acest document nu pot fi transmise la terți sau folosite în alte scopuri fără acordul scris al S.C. PROEXCO S.R.L.					





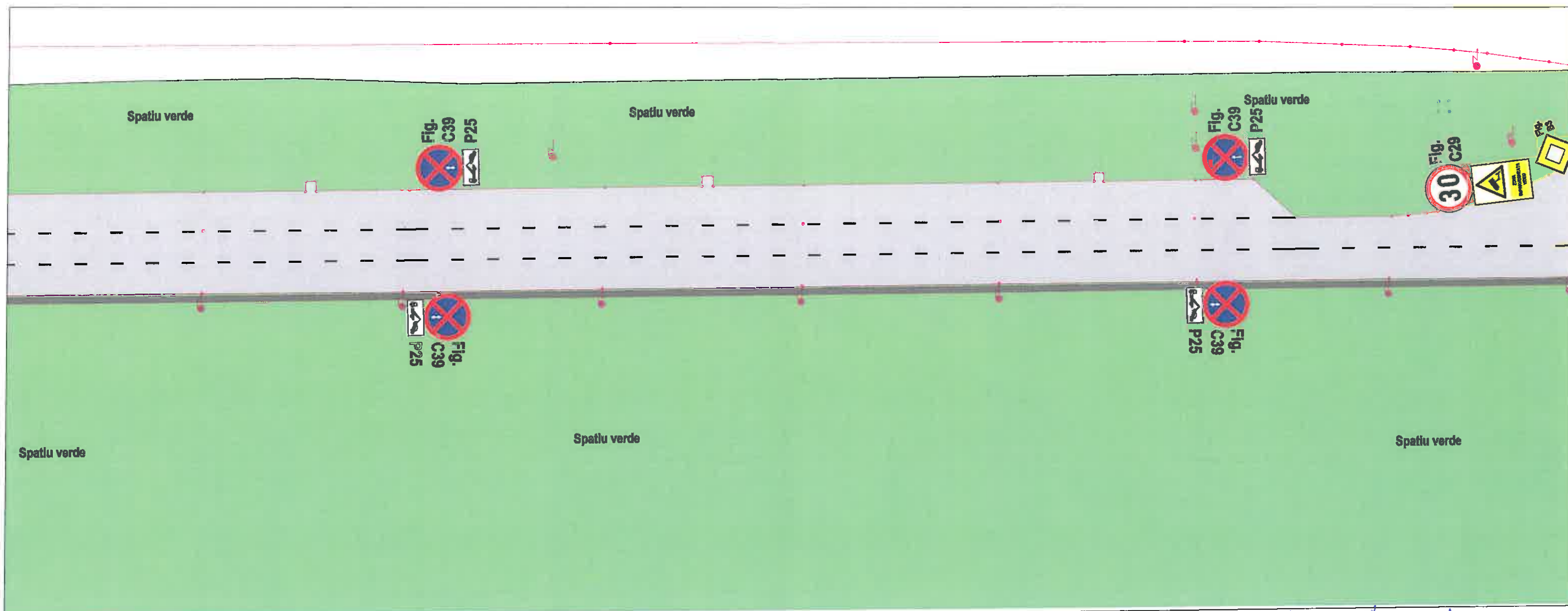



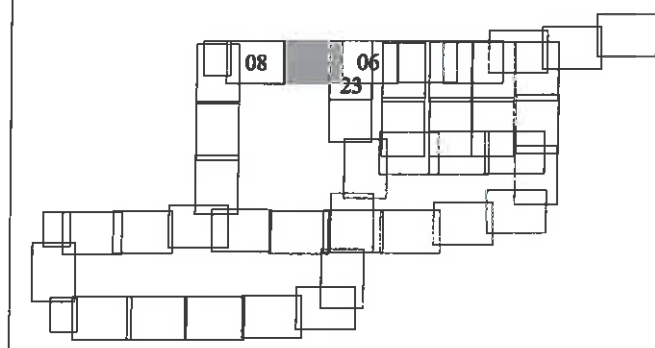

Dispunere planșe



Anexă la avizul cu  
nr. 221/03/SR/26.02.19

Con.



 <b>S.C. Pro Ex Co S.R.L.</b> <b>ORADEA</b> CUI. 17801909 Oradea, str. Jiului nr.16	<b>Beneficiar:</b>  <b>AGENȚIA DE DEZVOLTARE LOCALĂ ORADEA</b>			<b>Denumire proiect:</b> <b>SEMNALIZARE RUTIERĂ PRIN INDICATOARE, MARCAJE ȘI ALTE DISPOZITIVE SPECIALE - REGLEMENTĂRI RUTIERE - ÎN PARCUL INDUSTRIAL EUROBUSINESS 1</b>	<b>Proiect nr.</b> 1117/2019
					<b>Faza:</b> AVIZE
					<b>Data:</b> 2019
	<b>Sef proiect:</b>	ing. Moca Eugen		<b>Denumire planșa:</b> <b>PLAN DE SITUAȚIE SEMNALIZARE RUTIERĂ CALEA BORȘULUI</b>	<b>Planșa nr.</b> PS-07
	<b>Proiectat:</b>	ing. Moca Eugen			
	<b>Desenat:</b>	ing. Costin Cristian			<b>Scara:</b> 1:500

Acest document nu poate fi reprodus, expus sau folosit în nici un alt scop decât pentru care a fost comandat și executat. Informațiile conținute în acest document nu pot fi transmise la terți sau folosite în alte scopuri fără acordul scris al S.C. PRO EX CO S.R.L.

Acest document nu poate fi reprodus, copiat sau folosit în nici un alt scop decât pentru care a fost comandat și executat. Informațiile conținute în acest document nu pot fi transmise la terți sau folosite în alte scopuri fără acordul scris al S.C. PROEXCO S.R.L.

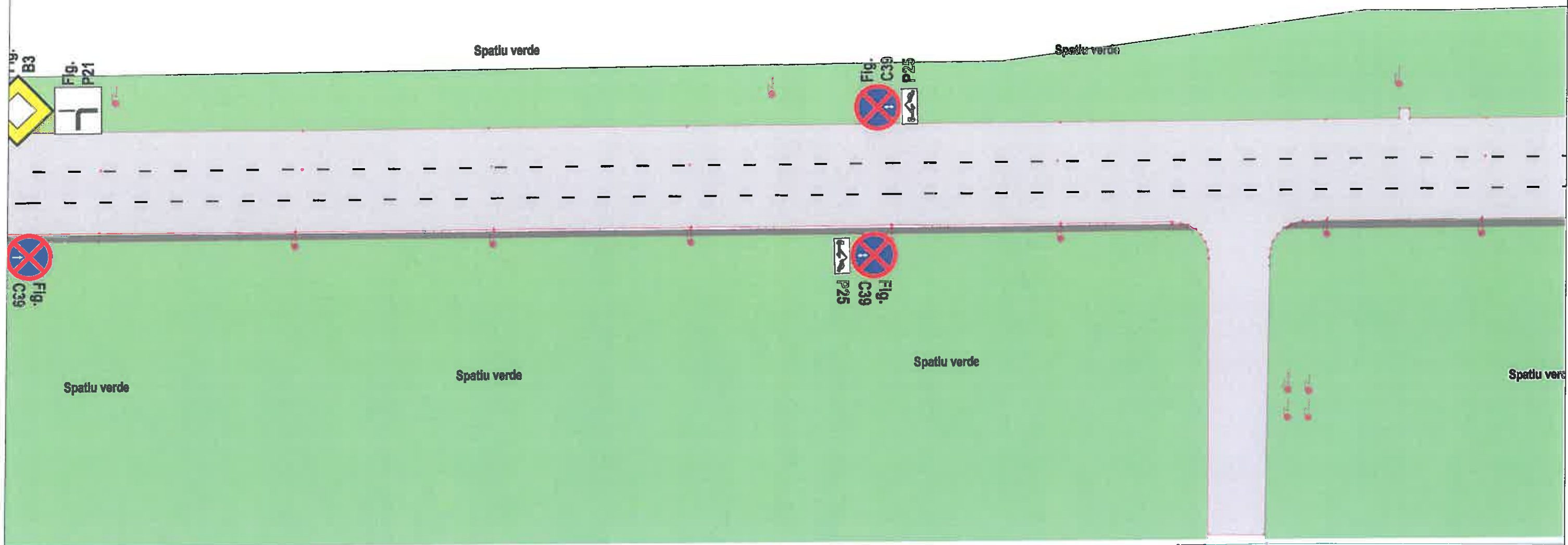



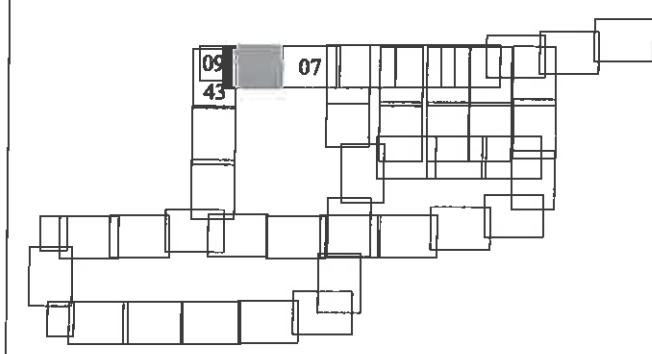

Dispunere planșe



Amexă la orașul cu  
nr. 22.11.2019  
Com. 10.06.2019







 <b>S.C. Pro Ex Co S.R.L.</b> <b>ORADEA</b> CUI. 17801909 Oradea, str. Jiului nr.16	<b>Beneficiar:</b>  <b>AGENȚIA DE DEZVOLTARE LOCALĂ ORADEA</b>			<b>Denumire proiect:</b> <b>SEMNALIZARE RUTIERĂ PRIN INDICATOARE, MARCAJE ȘI ALTE DISPOZITIVE SPECIALE - REGLEMENTĂRI RUTIERE - ÎN PARCUL INDUSTRIAL EUROBUSINESS 1</b>	<b>Proiect nr.</b> 1117/2019
					<b>Faza:</b> <b>AVIZE</b>
					<b>Data:</b> 2019
	<b>Sef proiect:</b>	ing. Moca Eugen		<b>Denumire planșa:</b> <b>PLAN DE SITUAȚIE SEMNALIZARE RUTIERĂ CALEA BORȘULUI</b>	<b>Planșa nr.</b> PS-08
	<b>Proiectat:</b>	ing. Moca Eugen			
	<b>Desenat:</b>	ing. Costin Cristian			<b>Scara:</b> 1:500

Acest document nu poate fi reproducut, copiat sau folosit în nici un alt scop decât pentru care a fost comandat și executat! Informațiile conținute în acest document nu pot fi transmise la terți sau folosite în alte scopuri fără acordul S.C. PRO EX CO S.R.L.

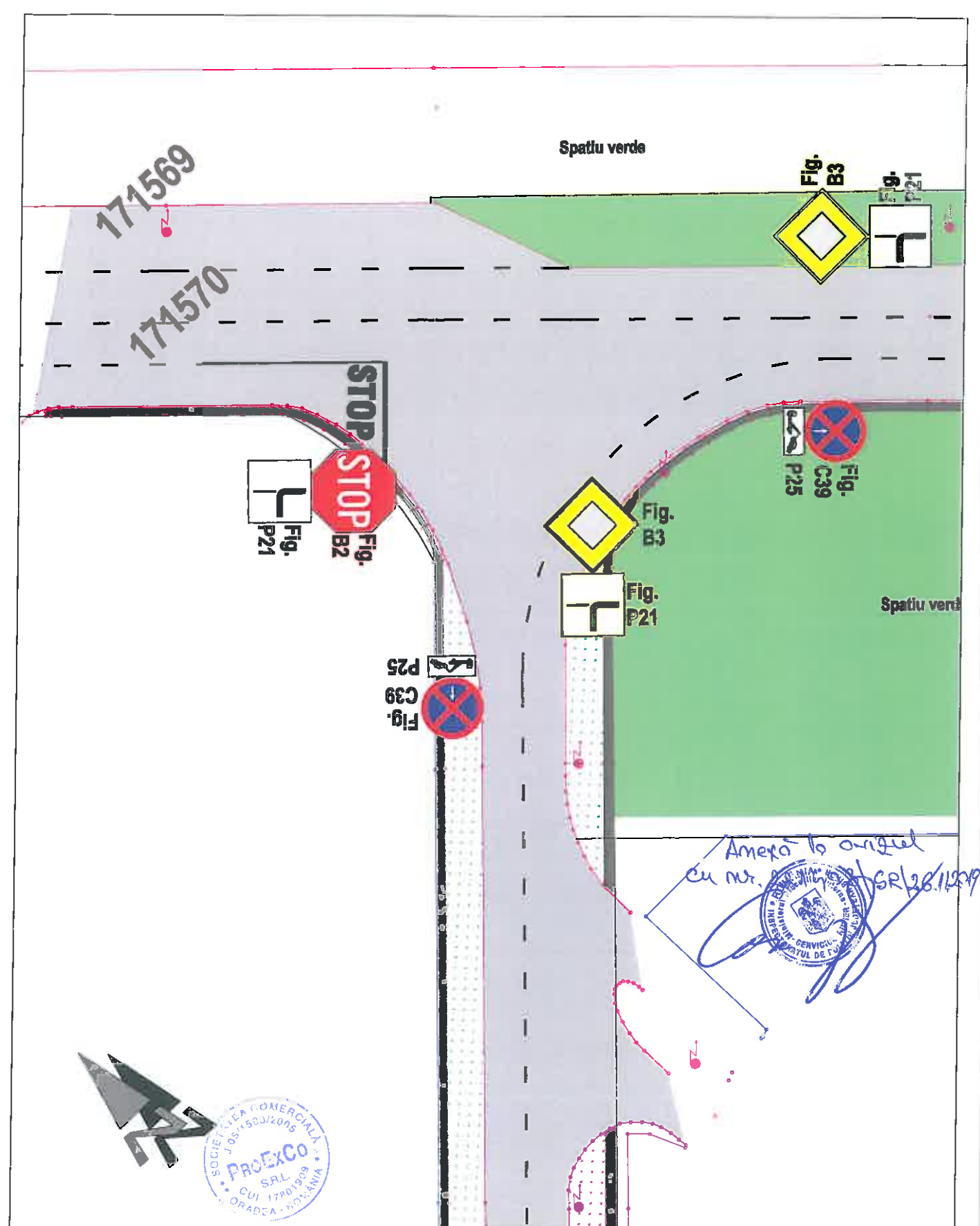
Acest document nu poate fi reprodus, copiat sau folosit în nici un alt scop decât pentru care a fost comandat și executat. Informațiile conținute în acest document nu pot fi transmise la terți sau folosite în alte scopuri fără acordul scris al S.C. PROEXCO S.R.L.





 <b>S.C. Pro Ex Co S.R.L.</b> <b>ORADEA</b> <b>CUI. 17801909</b> <b>Oradea, str.Jiului nr.16</b>	<b>Beneficiar:</b>  <b>AGENȚIA DE DEZVOLTARE LOCALĂ ORADEA</b>			<b>Denumire proiect:</b> <b>SEMNALIZARE RUTIERĂ PRIN INDICATOARE, MARCAJE ȘI ALTE DISPOZITIVE SPECIALE - REGLEMENTĂRI RUTIERE - ÎN PARCUL INDUSTRIAL EUROBUSINESS 1</b>	<b>Proiect nr.</b> <b>1117/2019</b>
					<b>Faza:</b> <b>AVIZE</b>
					<b>Data:</b> <b>2019</b>
	<b>Sef proiect:</b>	<b>ing. Moca Eugen</b>		<b>Denumire planșă:</b> <b>PLAN DE SITUAȚIE SEMNALIZARE RUTIERĂ CALEA BORȘULUI</b>	<b>Planșa nr.</b> <b>PS-09</b>
<b>Proiectat:</b>	<b>ing. Moca Eugen</b>				
<b>Desenat:</b>	<b>ing. Costin Cristian</b>		<b>Scara:</b> <b>1:500</b>		

Acest document nu poate fi reproduc, copiat sau folosit în nici un alt scop decât pentru care a fost comandat și executat. Informațiile conținute în acest document nu pot fi transmise la terți sau folosite în alte scopuri fără acordul scris al S.C. PRO EX CO S.R.L.





204770



760696

19969

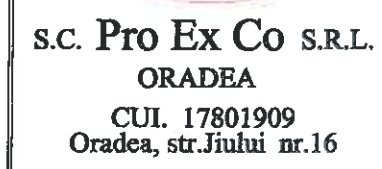

Sef proiect:	ing. Moca Eugen	<i>Cussey</i>
Proiectat:	ing. Moca Eugen	<i>Cussey</i>
Desenat:	ing. Costin Cristian	<i>C</i>

**Denumire planşa:**  
**PLAN DE SITUAȚIE**  
**SEMNALIZARE RUTIERĂ**  
**STR. PETRE P. CARP**

Proiect nr. 1117/2019
Faza: AVIZE
Data: 2019
Plansa nr. PS-10
Scara: 1:500

197837

Dispunere planșe

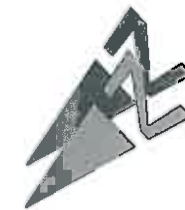
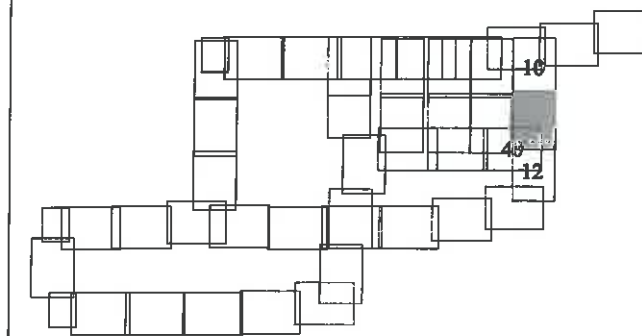

Amexă la orizul cu  
nr. 22/1403/SE/26.11.2019.

*Corn*

Fig. G1



Fig. C39 P25



Fig. G1



STOP

Fig. C29 C39 P25



**S.C. Pro Ex Co S.R.L.**  
ORADEA  
CUI. 17801909  
Oradea, str. Jiului nr. 16

Beneficiar:

AGENȚIA DE DEZVOLTARE  
LOCALĂ ORADEA

Sef proiect: ing. Moca Eugen

Proiectat: ing. Moca Eugen

Desenat: ing. Costin Cristian

**Denumire proiect:**  
SEMNALIZARE RUTIERĂ PRIN  
INDICATOARE, MARCAJE ȘI ALTE  
DISPOZITIVE SPECIALE -  
REGLEMENTĂRI RUTIERE - ÎN  
PARCUL INDUSTRIAL  
EUROBUSINESS 1





**Denumire planșă:**  
PLAN DE SITUAȚIE  
SEMNALIZARE RUTIERĂ  
STR. PETRE P. CARP

Proiect nr.  
1117/2019Faza:  
AVIZEData:  
2019Planșă nr.  
PS-11Scara:  
1:500

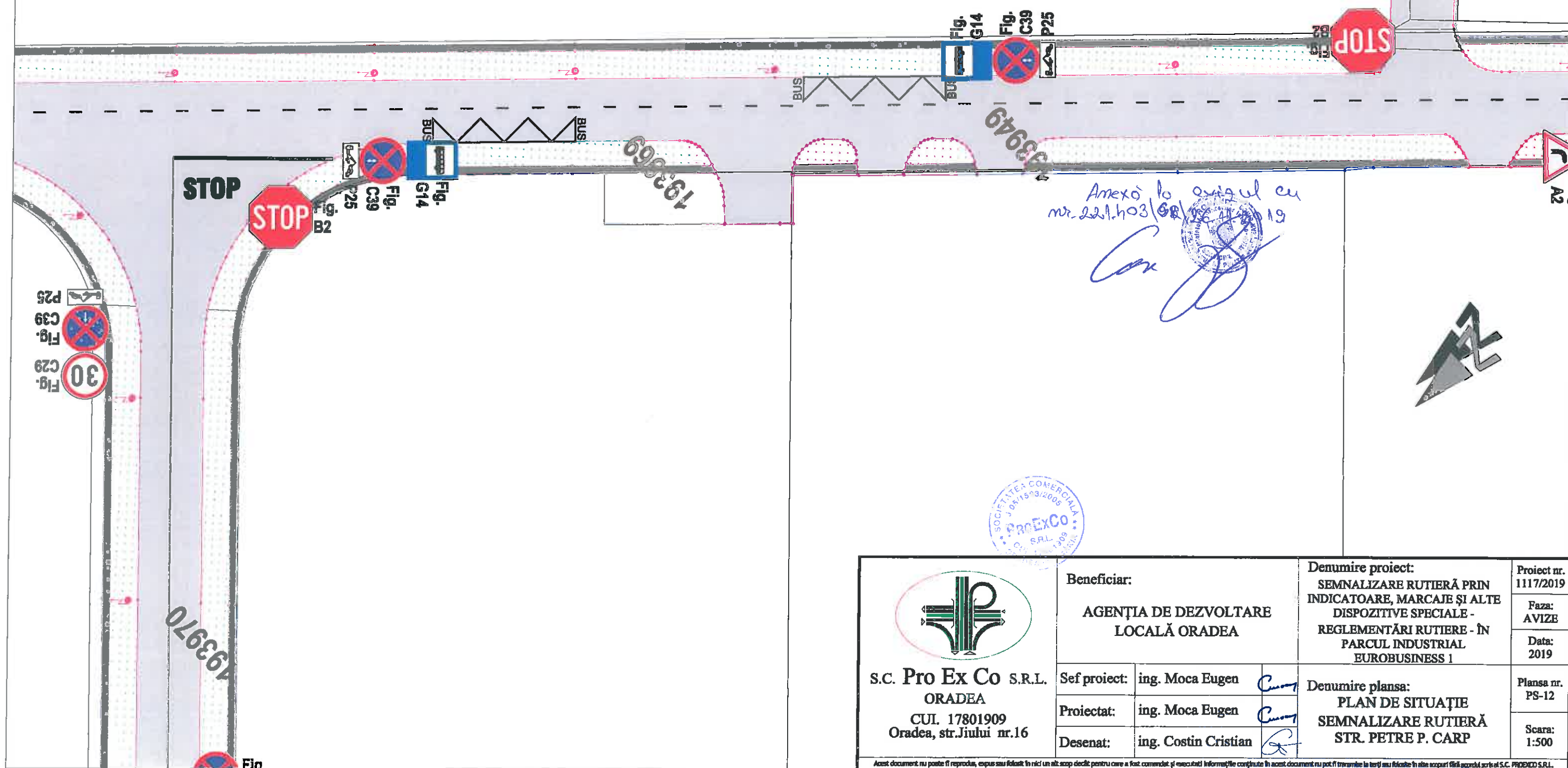
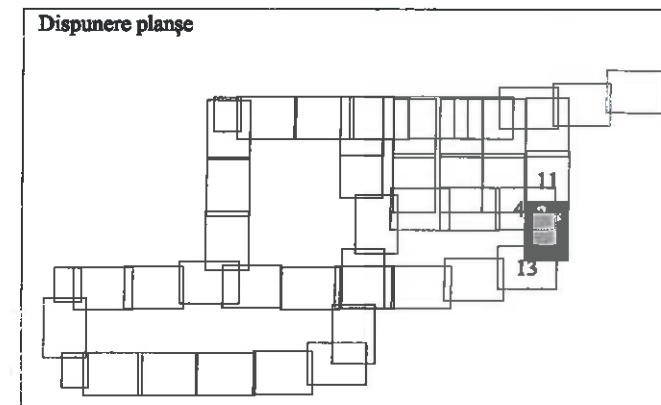
199661

160695







 <p><b>S.C. Pro Ex Co S.R.L.</b> <b>ORADEA</b> <b>CUL. 17801909</b> <b>Oradea, str.Jiului nr.16</b></p>	<b>Beneficiar:</b>  <b>AGENȚIA DE DEZVOLTARE LOCALĂ ORADEA</b>			<b>Denumire proiect:</b> <b>SEMNALIZARE RUTIERĂ PRIN INDICATOARE, MARCAJE ȘI ALTE DISPOZITIVE SPECIALE - REGLEMENTĂRI RUTIERE - ÎN PARCUL INDUSTRIAL EUROBUSINESS 1</b>	<b>Proiect nr.</b> <b>1117/2019</b>
					<b>Faza:</b> <b>AVIZE</b>
					<b>Data:</b> <b>2019</b>
	<b>Sef proiect:</b>	<b>ing. Moca Eugen</b>		<b>Denumire planșa:</b> <b>PLAN DE SITUAȚIE SEMNALIZARE RUTIERĂ STR. PETRE P. CARP</b>	<b>Planșa nr.</b> <b>PS-12</b>
	<b>Proiectat:</b>	<b>ing. Moca Eugen</b>			<b>Scara:</b> <b>1:500</b>
	<b>Desenat:</b>	<b>ing. Costin Cristian</b>			

Acest document nu poate fi reproducut, expus sau folosit în nici un alt scop decât pentru care a fost comandat și executat Informațiile conținute în acest document nu pot fi transmise la terți sau folosite în alte scopuri fără acordul scris al S.C. PROEXCO S.R.L.

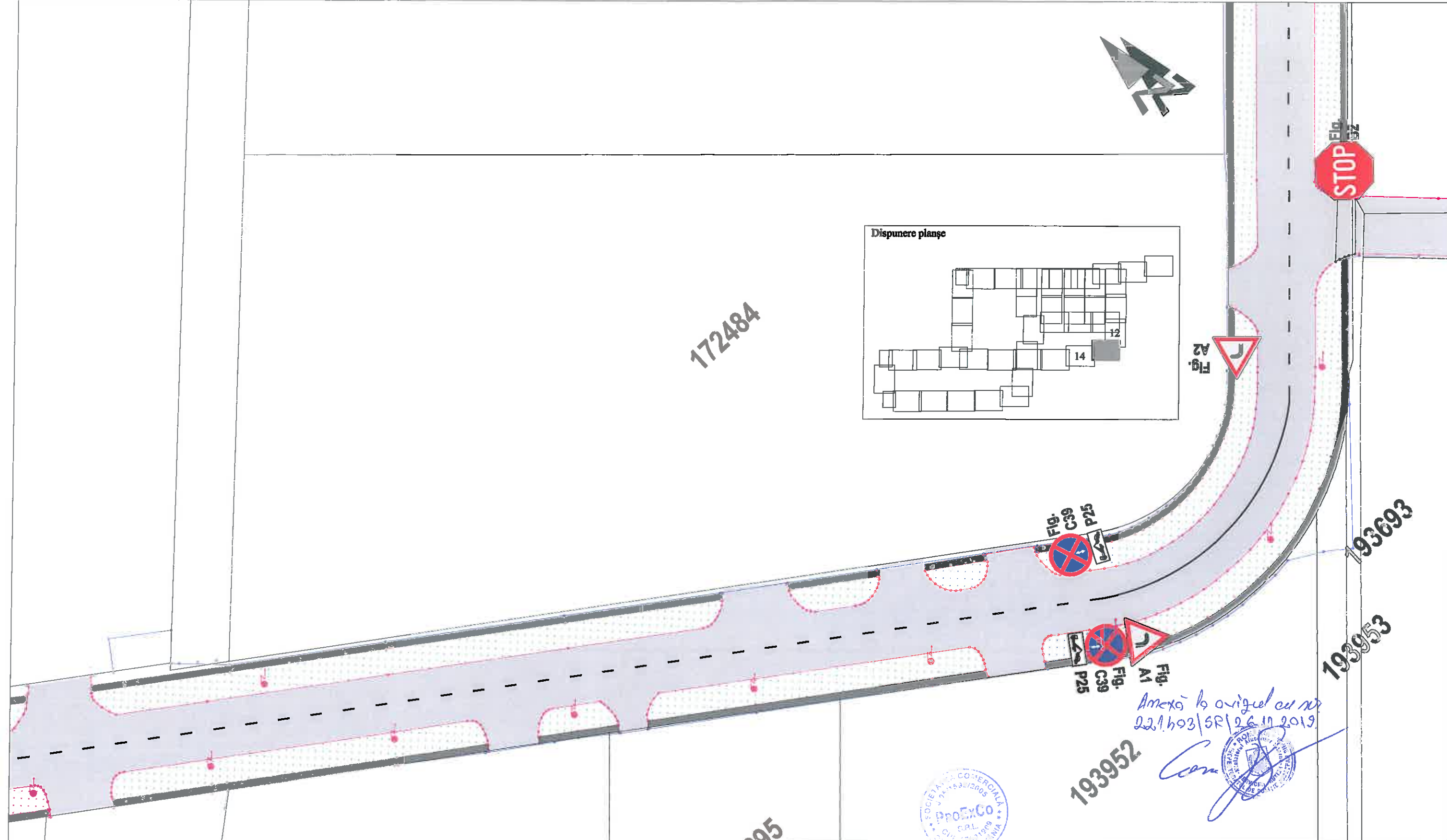
Acest document nu poate fi reproduc, expus sau folosit în nici un alt scop decât pentru care a fost comandat și executat. Informațiile conținute în acest document nu pot fi transmise la terți sau folosite în alte scopuri fără acordul scris al S.C. PROEXCO S.R.L.





 <b>S.C. Pro Ex Co S.R.L.</b> <b>ORADEA</b> <b>CUI. 17801909</b> <b>Oradea, str.Jiului nr.16</b>	<b>Beneficiar:</b>  <b>AGENȚIA DE DEZVOLTARE LOCALĂ ORADEA</b>		<b>Denumire proiect:</b> <b>SEMNALIZARE RUTIERĂ PRIN INDICATOARE, MARCAJE ȘI ALTE DISPOZITIVE SPECIALE - REGLEMENTĂRI RUTIERE - ÎN PARCUL INDUSTRIAL EUROBUSINESS 1</b>	<b>Proiect nr.</b> <b>1117/2019</b>
				<b>Faza:</b> <b>AVIZE</b>
				<b>Data:</b> <b>2019</b>
	<b>Sef proiect:</b>	<b>ing. Moca Eugen</b>		<b>Denumire planșă:</b> <b>PLAN DE SITUAȚIE SEMNALIZARE RUTIERĂ STR. PETRE P. CARP</b>
<b>Proiectat:</b>	<b>ing. Moca Eugen</b>			
<b>Desenat:</b>	<b>ing. Costin Cristian</b>		<b>Scara:</b> <b>1:500</b>	
<small>Acest document nu poate fi reprodus, copiat sau folosit în nici un alt scop decât pentru care a fost comandat și executat! Informațiile conținute în acest document nu pot fi transmise în terți sau folosite în alte scopuri fără acordul scris al S.C. PROEXCO S.R.L.</small>				

Acest document nu poate fi reprodus, copiat sau folosit în nici un alt scop decât pentru care a fost comandat și executat. Informațiile conținute în acest document nu pot fi transmise în terț sau folosite în alte scopuri fără acordul scris al S.C. PROEXCO S.R.L.



19310

Dispunere planșe

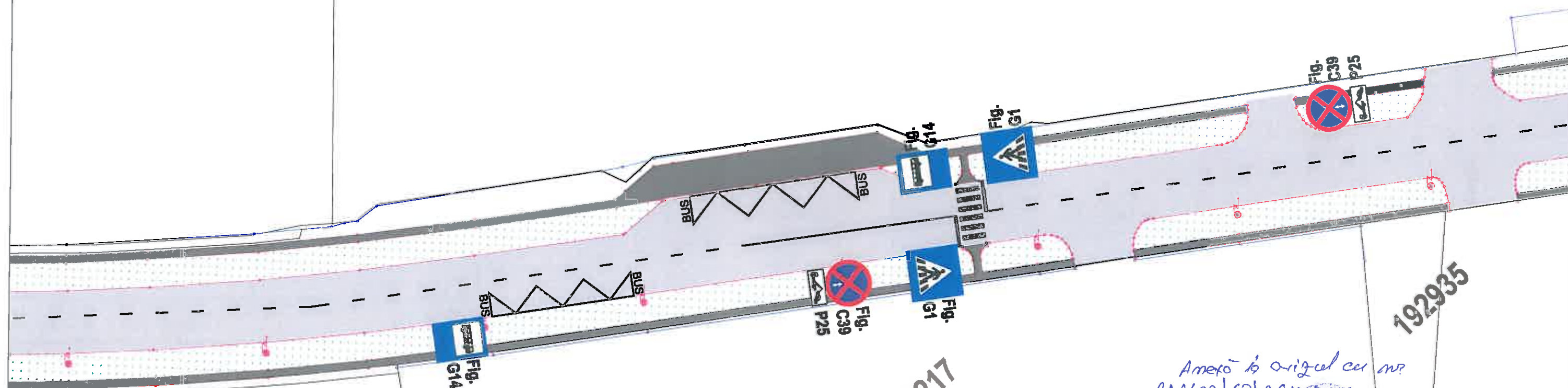
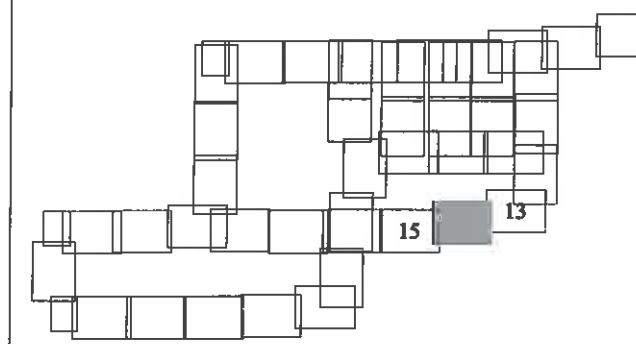





193217

192935

Amexo la original cu nr.  
22/693/SR/26.10.2019

Com



 <b>S.C. Pro Ex Co S.R.L.</b> <b>ORADEA</b> <b>CUI. 17801909</b> <b>Oradea, str. Jiului nr.16</b>	<b>Beneficiar:</b>  <b>AGENȚIA DE DEZVOLTARE</b> <b>LOCALĂ ORADEA</b>		<b>Denumire proiect:</b> <b>SEMNALIZARE RUTIERĂ PRIN</b> <b>INDICATOARE, MARCAJE ȘI ALTE</b> <b>DISPOZITIVE SPECIALE -</b> <b>REGLEMENTĂRI RUTIERE - ÎN</b> <b>PARCUL INDUSTRIAL</b> <b>EUROBUSINESS 1</b>	<b>Proiect nr.</b> <b>1117/2019</b>
				<b>Faza:</b> <b>AVIZE</b>
				<b>Data:</b> <b>2019</b>
	<b>Sef proiect:</b>	<b>ing. Moca Eugen</b>		<b>Denumire planșă:</b> <b>PLAN DE SITUAȚIE</b> <b>SEMNALIZARE RUTIERĂ</b> <b>STR. PETRE P. CARP</b>
<b>Proiectat:</b>	<b>ing. Moca Eugen</b>		<b>Scara:</b> <b>1:500</b>	
<b>Desenat:</b>	<b>ing. Costin Cristian</b>			



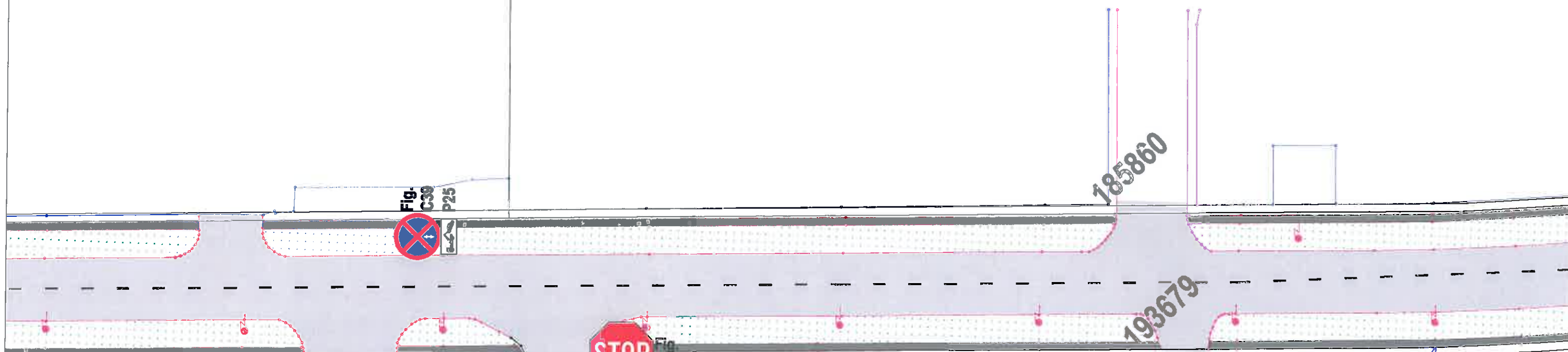

Acest document nu poate fi reproduc, copiat sau folosit în nici un alt scop decât pentru care a fost comandat și executat! Informațiile conținute în acest document nu pot fi transmise la terți sau folosite în alte scopuri fără acordul scris al S.C. PRO EX CO S.R.L.

Acest document nu poate fi reprodus, expus sau folosit în nici un alt scop decât pentru care a fost comandat și executat. Informațiile conținute în acest document nu pot fi transmise la terți sau folosite în alte scopuri fără acordul scris al S.C. PRO EX CO S.R.L.

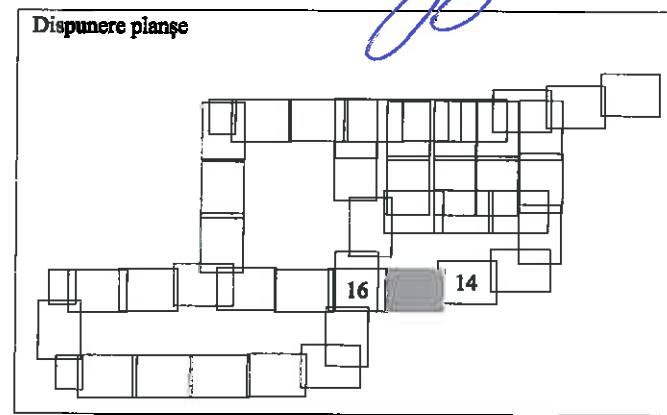

Amplas. la original cu nr.  
221403/5R  
Com. [Signature]



 S.C. Pro Ex Co S.R.L. ORADEA CUI. 17801909 Oradea, str. Jiului nr.16	Beneficiar:		Denumire proiect: SEMNALIZARE RUTIERĂ PRIN INDICATOARE, MARCAJE ȘI ALTE DISPOZITIVE SPECIALE - REGLEMENTĂRI RUTIERE - ÎN PARCUL INDUSTRIAL EUROBUSINESS 1	Proiect nr. 1117/2019
	AGENȚIA DE DEZVOLTARE LOCALĂ ORADEA			Faza: AVIZE
	Sef proiect:	ing. Moca Eugen 		Data: 2019
	Proiectat:	ing. Moca Eugen 		Plansa nr. PS-15
	Desenat:	ing. Costin Cristian 	Denumire planșa: PLAN DE SITUAȚIE SEMNALIZARE RUTIERĂ STR. PETRE P. CARP	Scara: 1:500





Acest document nu poate fi reprodus, expus sau folosit în nici un alt scop decât pentru care a fost comandat și executat! Informațiile conținute în acest document nu pot fi transmise în terți sau folosite în alte scopuri fără acordul S.C. PRO EX CO S.R.L.

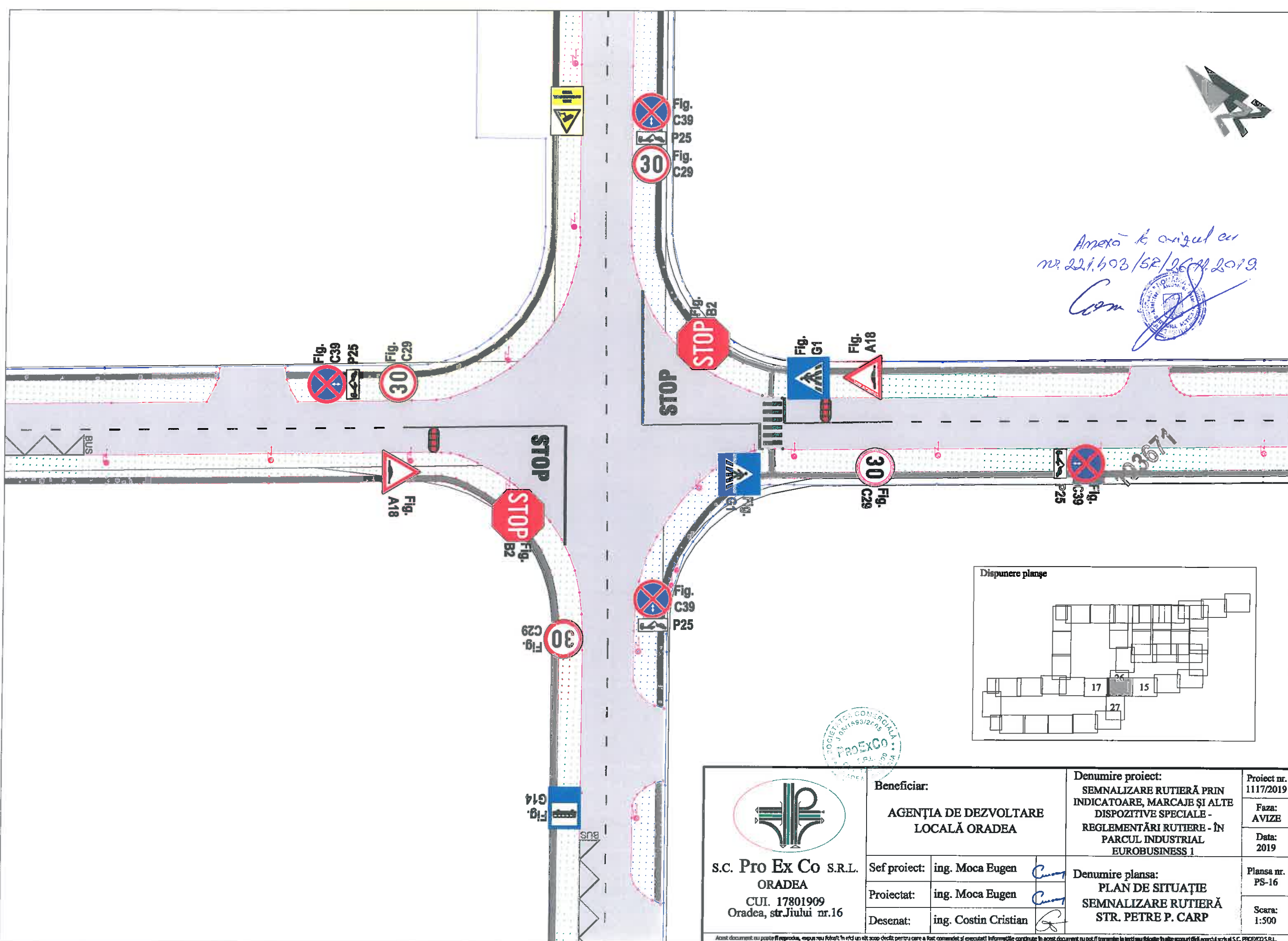

Amexă la original cu  
nr. 221.403/52/26.11.2019.

Carm



 <b>S.C. Pro Ex Co S.R.L.</b> <b>ORADEA</b> <b>CUI. 17801909</b> <b>Oradea, str.Jiului nr.16</b>	<b>Beneficiar:</b>  <b>AGENȚIA DE DEZVOLTARE LOCALĂ ORADEA</b>			<b>Denumire proiect:</b> <b>SEMNALIZARE RUTIERĂ PRIN INDICATOARE, MARCAJE ȘI ALTE DISPOZITIVE SPECIALE - REGLEMENTĂRI RUTIERE - ÎN PARCUL INDUSTRIAL EUROBUSINESS 1</b>	<b>Proiect nr.</b> <b>1117/2019</b>
					<b>Faza:</b> <b>AVIZE</b>
					<b>Data:</b> <b>2019</b>
	<b>Sef proiect:</b>	<b>ing. Moca Eugen</b>		<b>Denumire plansa:</b> <b>PLAN DE SITUAȚIE SEMNALIZARE RUTIERĂ STR. PETRE P. CARP</b>	<b>Plansa nr.</b> <b>PS-16</b>
	<b>Proiectat:</b>	<b>ing. Moca Eugen</b>			
	<b>Desenat:</b>	<b>ing. Costin Cristian</b>			<b>Scara:</b> <b>1:500</b>

Acest document nu poate fi reproduc, expus sau folosit în nici un fel scop decât pentru care a fost comandat și executat. Informațiile conținute în acest document nu pot fi transmise în terți sau folosite în alte scopuri fără acordul scris al S.C. PRO EX CO S.R.L.

Acest document nu poate fi reproduc, expus sau folosit în nici un alt scop decât pentru care a fost comandat și executat. Informațiile conținute în acest document nu pot fi transmise în altă formă sau folosite în alte scopuri decât cele pentru care a fost comandat și executat de S.C. PROEXCO S.R.L.







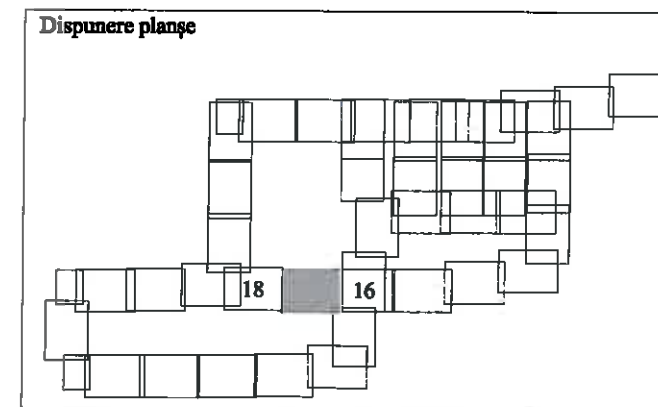
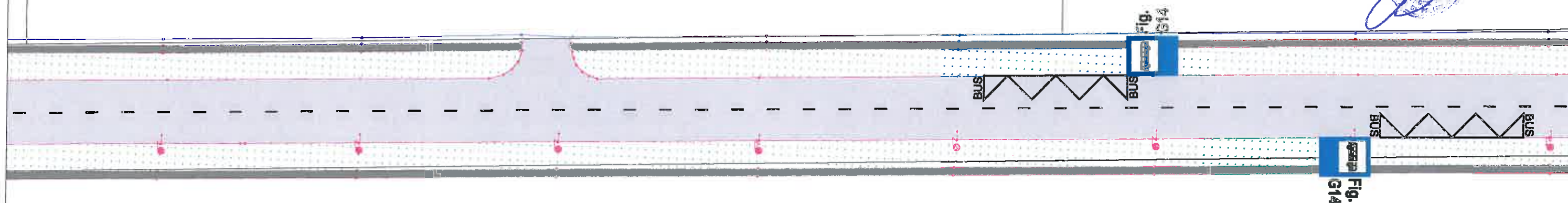

Amexă la original cu  
nr. 22.1.493/SE/26.11.2019.

Com.



 <b>S.C. Pro Ex Co S.R.L.</b> <b>ORADEA</b> <b>CUI. 17801909</b> <b>Oradea, str. Jiului nr.16</b>	<b>Beneficiar:</b>  <b>AGENȚIA DE DEZVOLTARE LOCALĂ ORADEA</b>			<b>Denumire proiect:</b> <b>SEMNALIZARE RUTIERĂ PRIN INDICATOARE, MARCAJE ȘI ALTE DISPOZITIVE SPECIALE - REGLEMENTĂRI RUTIERE - ÎN PARCUL INDUSTRIAL EUROBUSINESS 1</b>	<b>Proiect nr.</b> <b>1117/2019</b>
					<b>Faza:</b> <b>AVIZE</b>
					<b>Data:</b> <b>2019</b>
	<b>Sef proiect:</b>	<b>ing. Moca Eugen</b>		<b>Denumire planșa:</b> <b>PLAN DE SITUAȚIE SEMNALIZARE RUTIERĂ STR. PETRE P. CARP</b>	<b>Planșa nr.</b> <b>PS-17</b>
<b>Proiectat:</b>	<b>ing. Moca Eugen</b>				
<b>Desenat:</b>	<b>ing. Costin Cristian</b>				
<b>Scara:</b> <b>1:500</b>					

Accest document nu poate fi reprodus, copiat sau folosit în nici un fel: scop dect pentru care a fost comandat și executat! Informațiile conținute în acest document nu pot fi transmise la terți sau folosite în alte scopuri fără acordul scris al S.C. PROEXCO S.R.L.



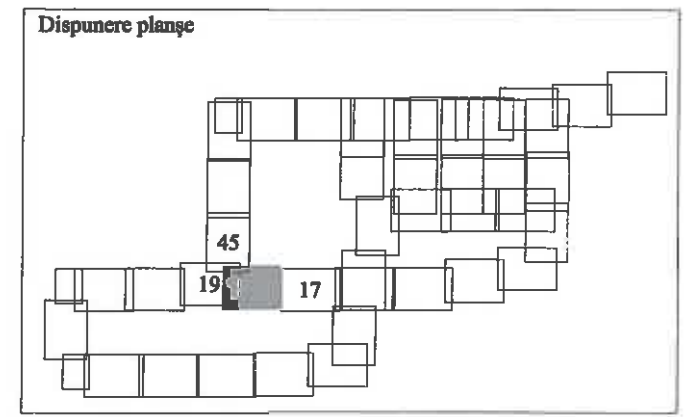
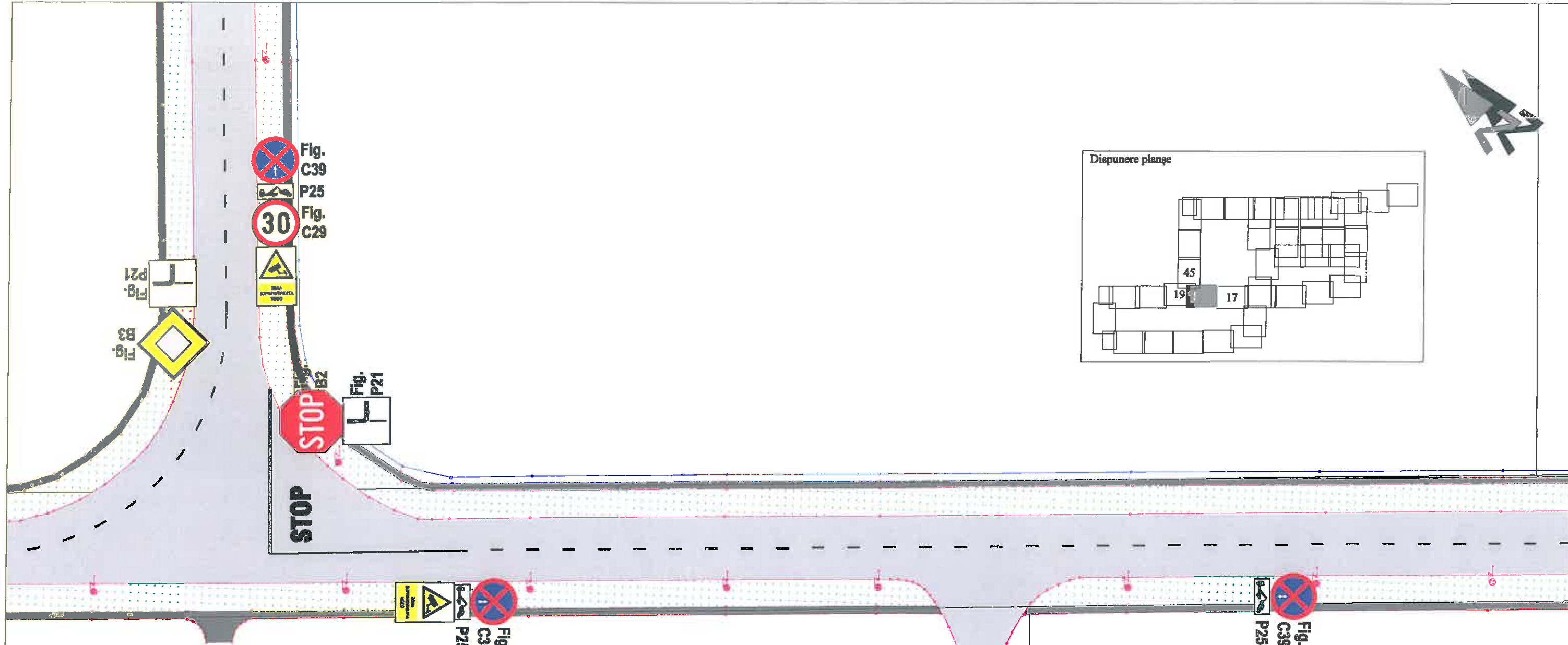

Acest document nu poate fi reprodus, expus sau folosit în nici un alt scop decât pentru care a fost comandat și executat. Informațiile conținute în acest document nu pot fi transmise la terți sau folosite în alte scopuri fără acordul scris al S.C. PROEXCO S.R.L.





Anexă la originalul cer  
 nr. 221/93/11.12.2019.  
 Com. [Signature]



 <b>S.C. Pro Ex Co S.R.L.</b> <b>ORADEA</b> <b>CUI. 17801909</b> <b>Oradea, str.Jiului nr.16</b>	<b>Beneficiar:</b>  <b>AGENȚIA DE DEZVOLTARE LOCALĂ ORADEA</b>			<b>Denumire proiect:</b> <b>SEMNALIZARE RUTIERĂ PRIN INDICATOARE, MARCAJE ȘI ALTE DISPOZITIVE SPECIALE - REGLEMENTĂRI RUTIERE - ÎN PARCUL INDUSTRIAL EUROBUSINESS 1</b>	<b>Proiect nr.</b> <b>1117/2019</b>
					<b>Faza:</b> <b>AVIZE</b>
					<b>Data:</b> <b>2019</b>
	<b>Sef proiect:</b>	<b>ing. Moca Eugen</b>		<b>Denumire planșă:</b> <b>PLAN DE SITUAȚIE SEMNALIZARE RUTIERĂ STR. PETRE P. CARP</b>	<b>Planșă nr.</b> <b>PS-18</b>
<b>Proiectat:</b>	<b>ing. Moca Eugen</b>		<b>Scara:</b> <b>1:500</b>		
<b>Desenat:</b>	<b>ing. Costin Cristian</b>				
<small>Acest document nu poate fi reproduc, exclus sau folosit în nici un alt scop decât pentru care a fost comandat și executat! Informațiile conținute în acest document nu pot fi transmise în terți sau folosite în alte scopuri fără acordul scris al S.C. PRO EX CO S.R.L.</small>					



 <p><b>S.C. Pro Ex Co S.R.L.</b>  <b>ORADEA</b>  <b>CUI. 17801909</b>  <b>Oradea, str.Jiului nr.16</b></p>	<b>Beneficiar:</b>		<b>Denumire proiect:</b> <b>SEMNALIZARE RUTIERĂ PRIN</b> <b>INDICATOARE, MARCAJE ȘI ALTE</b> <b>DISPOZITIVE SPECIALE -</b> <b>REGLEMENTĂRI RUTIERE - ÎN</b> <b>PARCUL INDUSTRIAL</b> <b>EUROBUSINESS 1</b>	<b>Proiect nr.</b> 1117/2019
	<b>AGENȚIA DE DEZVOLTARE</b> <b>LOCALĂ ORADEA</b>			<b>Faza:</b> <b>AVIZE</b>
				<b>Data:</b> 2019
	<b>Sef proiect:</b>	ing. Moca Eugen	<b>Denumire planșa:</b> <b>PLAN DE SITUAȚIE</b> <b>SEMNALIZARE RUTIERĂ</b> <b>STR. PETRE P. CARP</b>	<b>Planșa nr.</b> PS-19
	<b>Proiectat:</b>	ing. Moca Eugen		<b>Scara:</b> 1:500
	<b>Desenat:</b>	ing. Costin Cristian		

Acest document nu poate fi reprodus, copiat sau folosit în nici un alt scop decât pentru care a fost comandat și executat. Informațiile conținute în acest document nu pot fi transmise la terți sau folosite în alte scopuri fără acordul scris al S.C. PRO EX CO S.R.L.



Amplasament original cu nr.  
22.1.603/SP/26.11.2019.

Caru





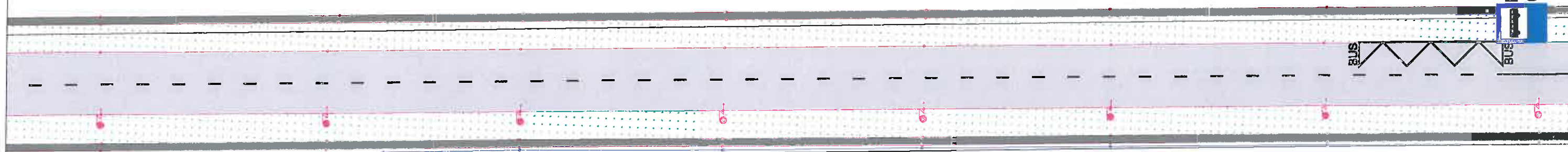

Fig.  
G14

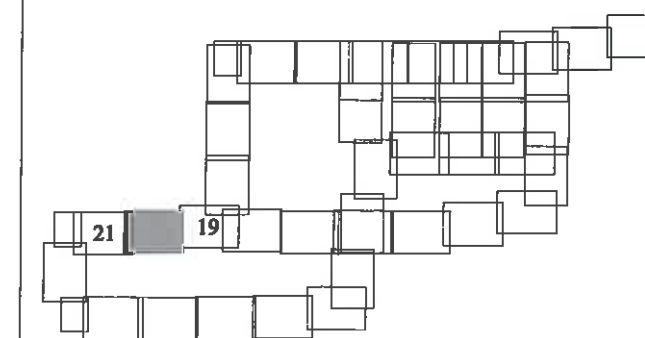

Dispunere planșe





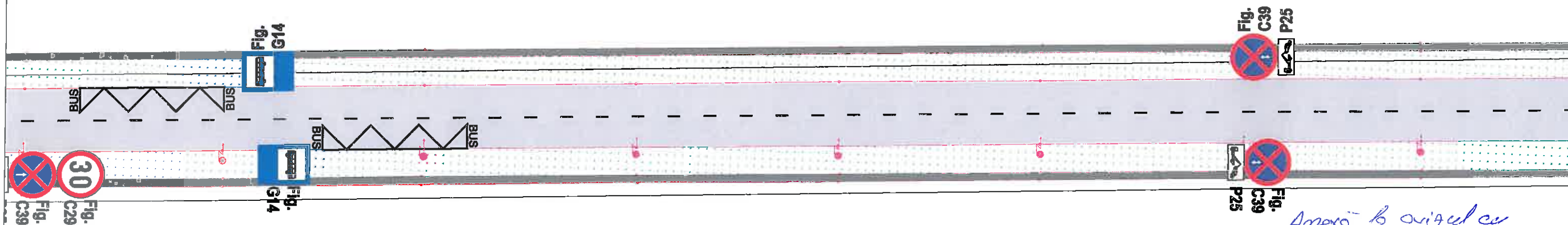
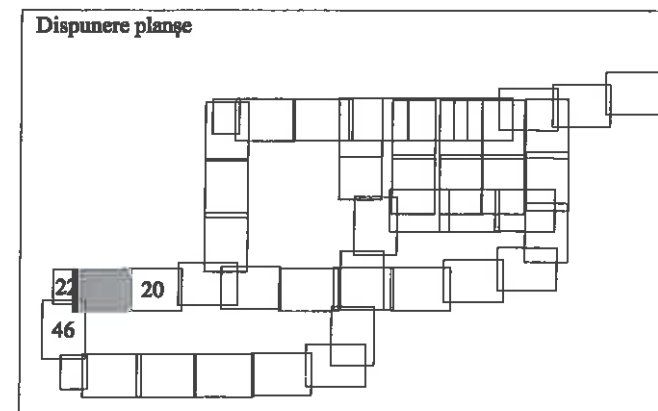

 S.C. Pro Ex Co S.R.L. ORADEA CUI. 17801909 Oradea, str. Jiului nr.16	Beneficiar:			Denumire proiect: SEMNALIZARE RUTIERĂ PRIN INDICATOARE, MARCAJE ȘI ALTE DISPOZITIVE SPECIALE - REGLEMENTĂRI RUTIERE - ÎN PARCUL INDUSTRIAL EUROBUSINESS 1	Proiect nr. 1117/2019
	AGENȚIA DE DEZVOLTARE LOCALĂ ORADEA				Faza: AVIZE
					Data: 2019
	Sef proiect:	ing. Moca Eugen		Denumire planșa: PLAN DE SITUAȚIE SEMNALIZARE RUTIERĂ STR. PETRE P. CARP	Planșa nr. PS-20
	Proiectat:	ing. Moca Eugen			
	Desenat:	ing. Costin Cristian			Scara: 1:500
Acest document nu poate fi reproducă, copiat sau folosit în nici un alt scop decât pentru care a fost comandat și executat. Informațiile conținute în acest document nu pot fi transmise la terți sau folosite în alte scopuri fără acordul scris al S.C. PROEXCO S.R.L.					







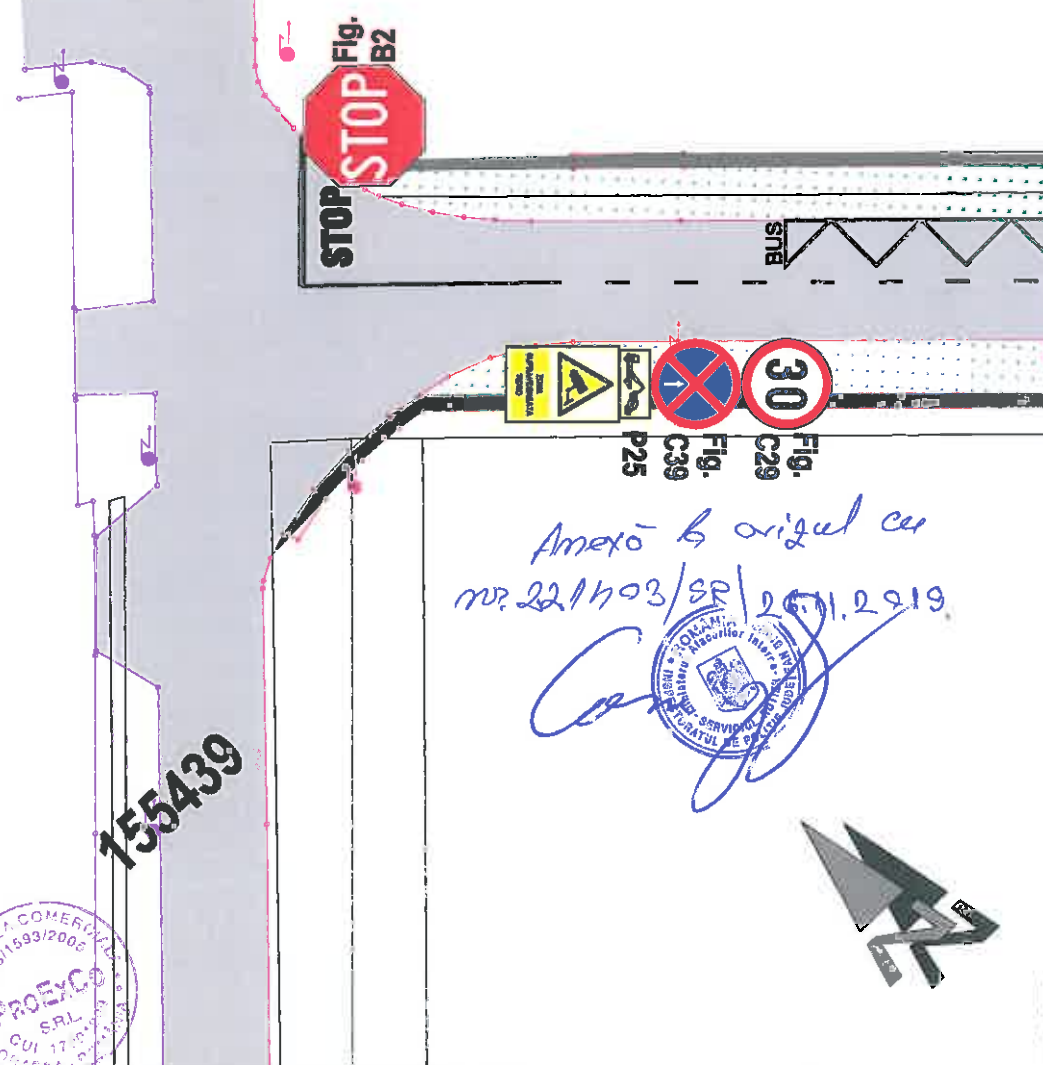
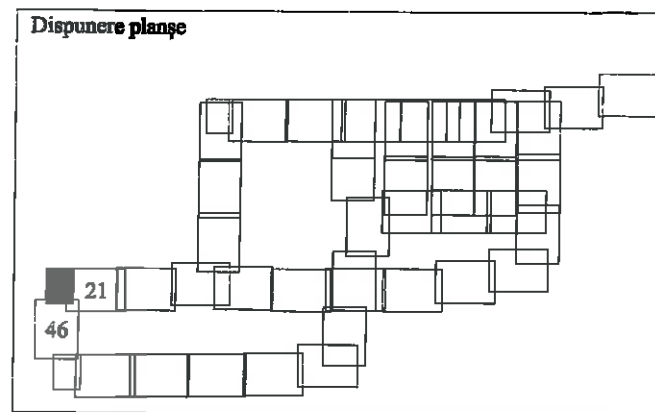

Amplasament original cu  
nr. 22/493/SR/26.11.2019.  
Com. [Signature]

 S.C. Pro Ex Co S.R.L. ORADEA CUI. 17801909 Oradea, str. Jiului nr.16	Beneficiar:			Denumire proiect: SEMNALIZARE RUTIERĂ PRIN INDICATOARE, MARCAJE ȘI ALTE DISPOZITIVE SPECIALE - REGLEMENTĂRI RUTIERE - ÎN PARCUL INDUSTRIAL EUROBUSINESS 1	Proiect nr. 1117/2019
	AGENȚIA DE DEZVOLTARE LOCALĂ ORADEA				Faza: AVIZE
	Sef proiect:	ing. Moca Eugen			Data: 2019
	Proiectat:	ing. Moca Eugen			Plansa nr. PS-21
	Desenat:	ing. Costin Cristian			Scara: 1:500

Acest document nu poate fi reproducut, copiat sau folosit în nici un alt scop decât pentru care a fost comandat și executat! Informațiile conținute în acest document nu pot fi transmise la terți sau folosite în alte scopuri fără acordul scris al S.C. PROEXCO S.R.L.





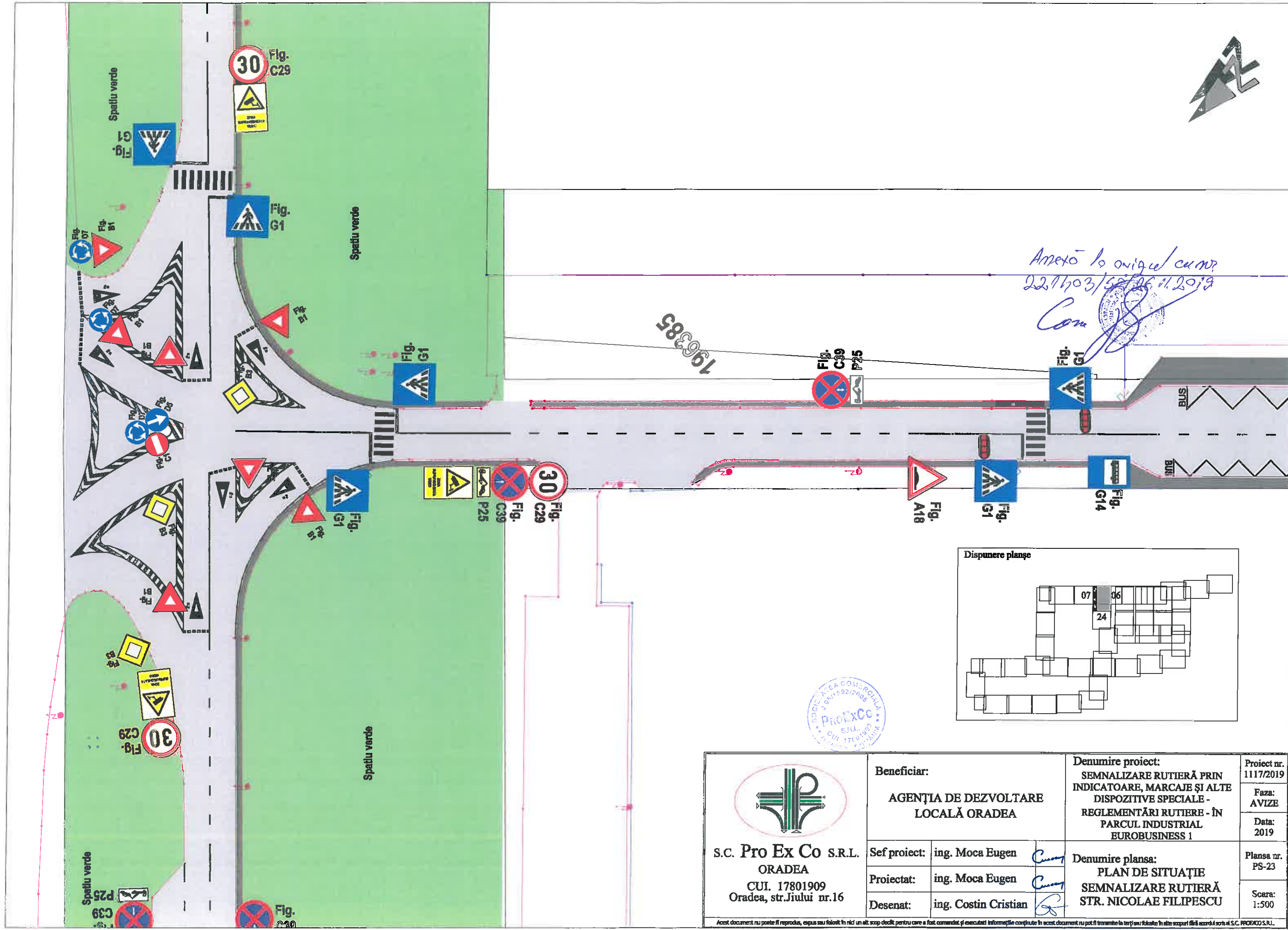

 <b>S.C. Pro Ex Co S.R.L.</b> <b>ORADEA</b> <b>CUI. 17801909</b> <b>Oradea, str. Jiului nr.16</b>	<b>Beneficiar:</b>  <b>AGENȚIA DE DEZVOLTARE LOCALĂ ORADEA</b>			<b>Denumire proiect:</b> <b>SEMNALIZARE RUTIERĂ PRIN INDICATOARE, MARCAJE ȘI ALTE DISPOZITIVE SPECIALE - REGLEMENTĂRI RUTIERE - ÎN PARCUL INDUSTRIAL EUROBUSINESS 1</b>	<b>Proiect nr.</b> <b>1117/2019</b>
					<b>Faza:</b> <b>AVIZE</b>
					<b>Data:</b> <b>2019</b>
	<b>Sef proiect:</b>	<b>ing. Moca Eugen</b>		<b>Denumire planșă:</b> <b>PLAN DE SITUAȚIE SEMNALIZARE RUTIERĂ STR. PETRE P. CARP</b>	<b>Planșa nr.</b> <b>PS-22</b>
<b>Proiectat:</b>	<b>ing. Moca Eugen</b>		<b>Scara:</b> <b>1:500</b>		
<b>Desenat:</b>	<b>ing. Costin Cristian</b>				

Accest document nu poate fi reproduc, expus sau folosit în nici un alt scop decât pentru care a fost comandat și executat! Informațiile conținute în acest document nu pot fi garantate în viziune în alte scopuri decât cele pentru care a fost comandat și executat! S.C. Pro Ex Co S.R.L.

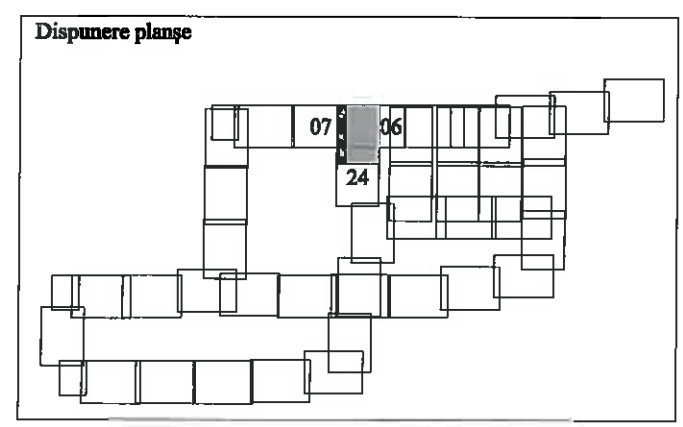

Amexo la original cu nr.  
22.11.2013/55/26.11.2013  
Com



 S.C. Pro Ex Co S.R.L. ORADEA CUI. 17801909 Oradea, str.Jiului nr.16	Beneficiar:			Denumire proiect: SEMNALIZARE RUTIERĂ PRIN INDICATOARE, MARCAJE ȘI ALTE DISPOZITIVE SPECIALE - REGLEMENTĂRI RUTIERE - ÎN PARCUL INDUSTRIAL EUROBUSINESS 1	Proiect nr. 1117/2019
	AGENȚIA DE DEZVOLTARE LOCALĂ ORADEA				Faza: AVIZE
					Data: 2019
	Sef proiect:	ing. Moca Eugen		Denumire plansa: PLAN DE SITUAȚIE SEMNALIZARE RUTIERĂ STR. NICOLAE FILIPESCU	Plansa nr. PS-23
	Proiectat:	ing. Moca Eugen			Scara: 1:500
	Desenat:	ing. Costin Cristian			
Acest document nu poate fi reprodus, copiat sau folosit în nici un alt scop decât pentru care a fost comandat și executat. Informațiile conținute în acest document nu pot fi transmise în orice formă sau prin orice mijloc în alte scopuri fără acordul scris al S.C. PROEXCO S.R.L.					





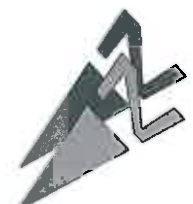
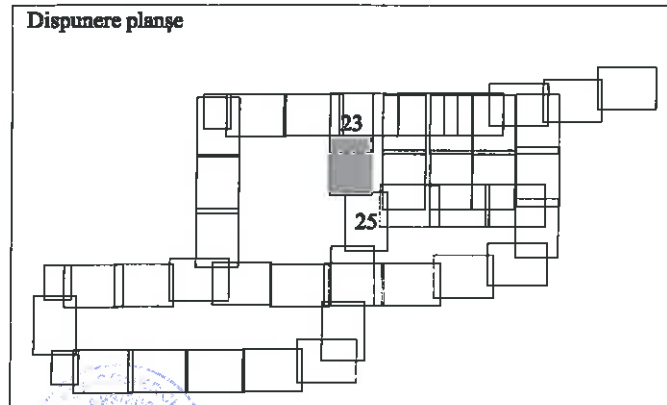
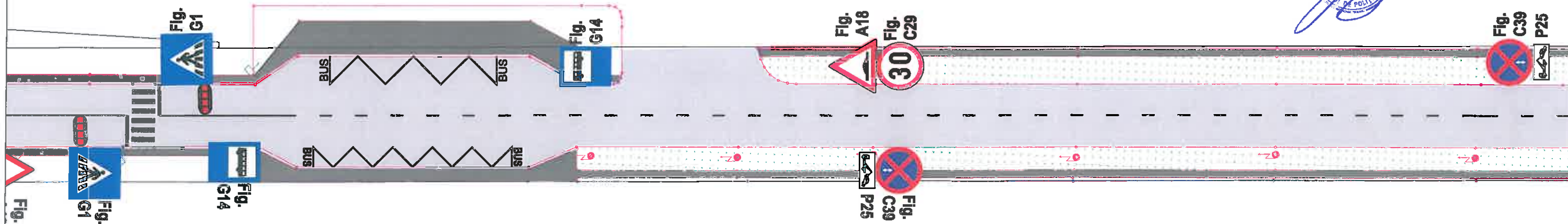

196384

Anexa la original cu  
nr. 221603/SP/26.11.2019

*Caru*



 <b>S.C. Pro Ex Co S.R.L.</b> <b>ORADEA</b> <b>CUI. 17801909</b> <b>Oradea, str.Jiului nr.16</b>	<b>Beneficiar:</b>  <b>AGENȚIA DE DEZVOLTARE LOCALĂ ORADEA</b>			<b>Denumire proiect:</b> <b>SEMNALIZARE RUTIERĂ PRIN INDICATOARE, MARCAJE ȘI ALTE DISPOZITIVE SPECIALE - REGLEMENTĂRI RUTIERE - ÎN PARCUL INDUSTRIAL EUROBUSINESS 1</b>	<b>Proiect nr.</b> <b>1117/2019</b>	
					<b>Faza:</b> <b>AVIZE</b>	
	<b>Data:</b> <b>2019</b>					
	<b>Sef proiect:</b> ing. Moca Eugen 				<b>Denumire planșa:</b> <b>PLAN DE SITUAȚIE SEMNALIZARE RUTIERĂ STR. NICOLAE FILIPESCU</b>	<b>Planșa nr.</b> <b>PS-24</b>
<b>Proiectat:</b> ing. Moca Eugen 						
<b>Desenat:</b> ing. Costin Cristian 				<b>Scara:</b> <b>1:500</b>		
<small>Acest document nu poate fi reprodus, expus sau folosit în nici un alt scop decât pentru care a fost comandat și executat! Informațiile conținute în acest document nu pot fi transmise în alte scopuri fără acordul scris al S.C. PROEXCO S.R.L.</small>						

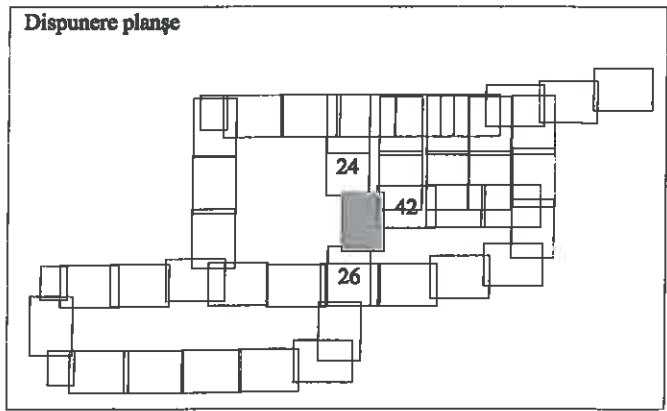
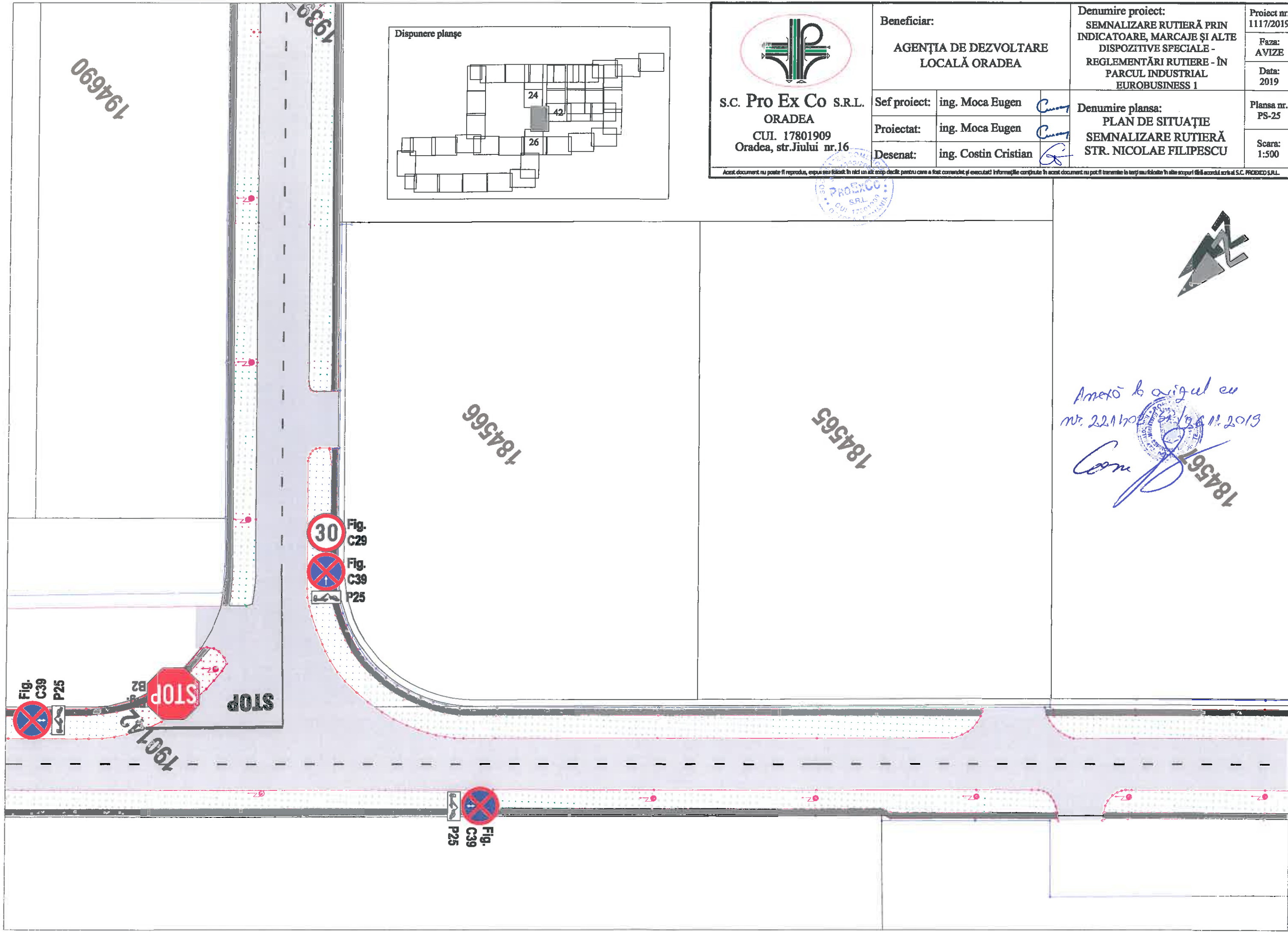

S.C. Pro Ex Co S.R.L.  
ORADEA  
CUI. 17801909  
Oradea, str.Jiului nr.16

Beneficiar:		Denumire proiect:		Proiect nr.
AGENȚIA DE DEZVOLTARE LOCALĂ ORADEA		SEMNALIZARE RUTIERĂ PRIN INDICATOARE, MARCAJE ȘI ALTE DISPOZITIVE SPECIALE - REGLEMENTĂRI RUTIERE - ÎN PARCUL INDUSTRIAL EUROBUSINESS 1		1117/2019
Sef proiect:		ing. Moca Eugen	Cm	Faza:
Proiectat:		ing. Moca Eugen		AVIZE
Desenat:		ing. Costin Cristian		Data:
				2019
		Denumire plansa:		Plansa nr.
		PLAN DE SITUAȚIE SEMNALIZARE RUTIERĂ STR. NICOLAE FILIPESCU		PS-25
				Scara:
				1:500

Acest document nu poate fi reproducut, expus sau folosit în nici un alt scop decât pentru care a fost comandat și executat. Informațiile conținute în acest document nu pot fi transmise la terți sau folosite în alte scopuri fără acordul scris al S.C. PRO EX CO S.R.L.

Anexă la original cu  
nr. 221/2019/26.11.2019  
Com



184567

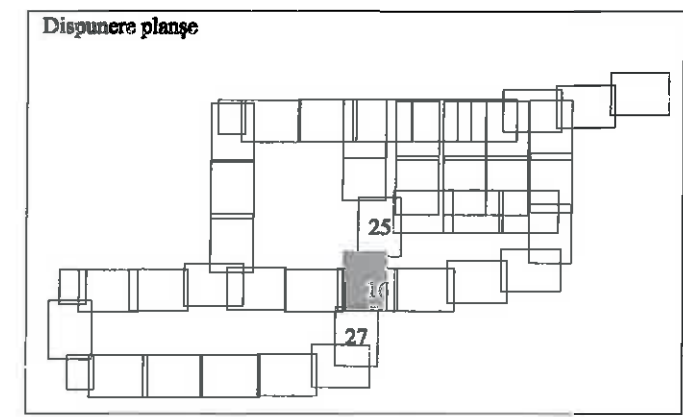

Amexo la origul cu  
nr. 221403/3R/26.11.2019  
Con.

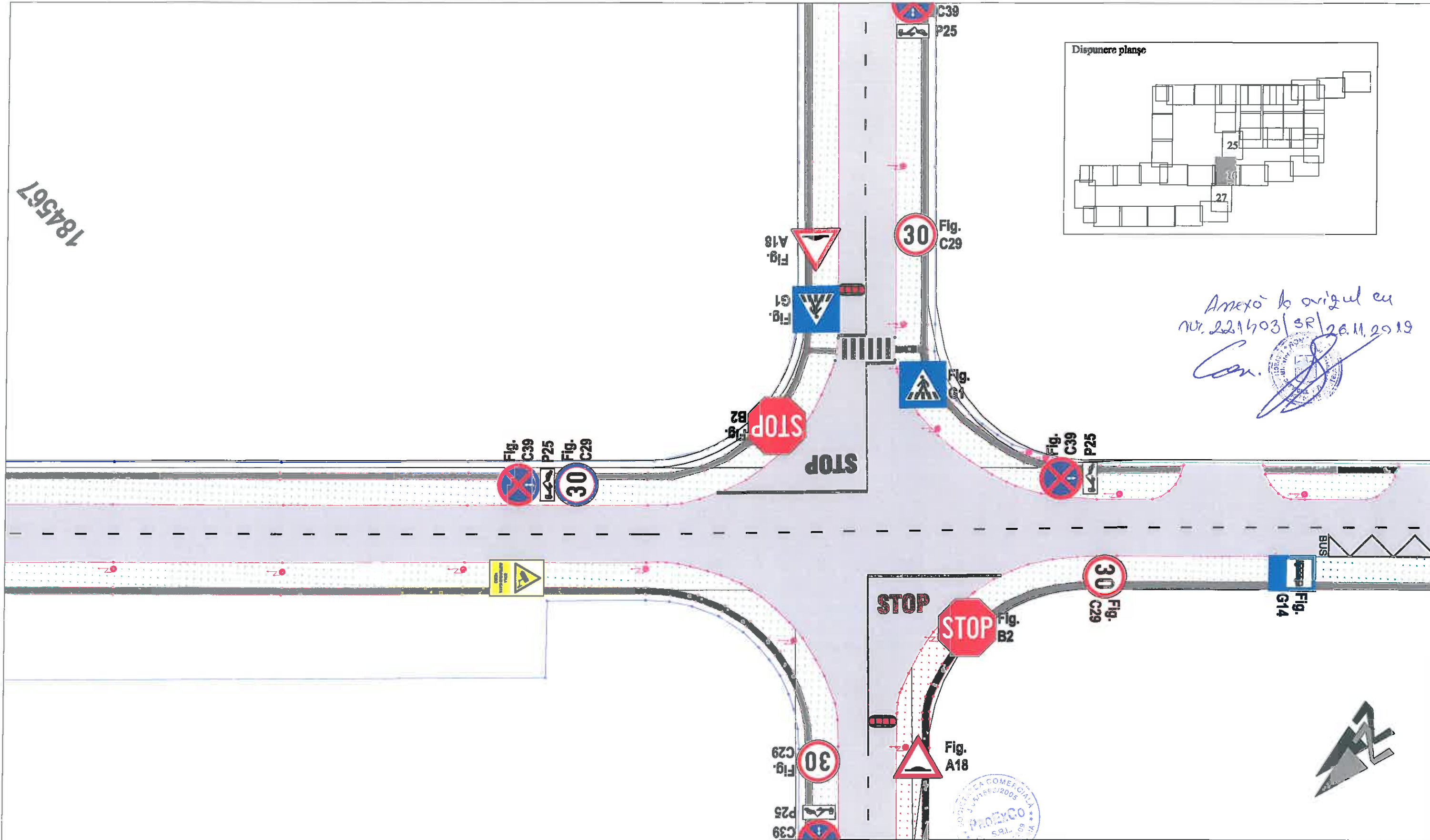

 S.C. Pro Ex Co S.R.L. ORADEA CUI. 17801909 Oradea, str.Jiului nr.16	Beneficiar: AGENȚIA DE DEZVOLTARE LOCALĂ ORADEA		Denumire proiect: SEMNALIZARE RUTIERĂ PRIN INDICATOARE, MARCAJE ȘI ALTE DISPOZITIVE SPECIALE - REGLEMENTĂRI RUTIERE - ÎN PARCUL INDUSTRIAL EUROBUSINESS 1	Proiect nr. 1117/2019
	Sef proiect:	ing. Moca Eugen		Faza: AVIZE
	Proiectat:	ing. Moca Eugen		Data: 2019
	Desenat:	ing. Costin Cristian		Planșa nr. PS-26
			Denumire planșa: PLAN DE SITUAȚIE SEMNALIZARE RUTIERĂ STR. NICOLAE FILIPESCU	Scara: 1:500

Acest document nu poate fi reprodus, copiat sau folosit în nici un alt scop decât pentru care a fost comandat și executat. Informațiile conținute în acest document nu pot fi transmise la terți sau folosite în alte scopuri fără acordul scris al S.C. PROEXCO S.R.L.

064





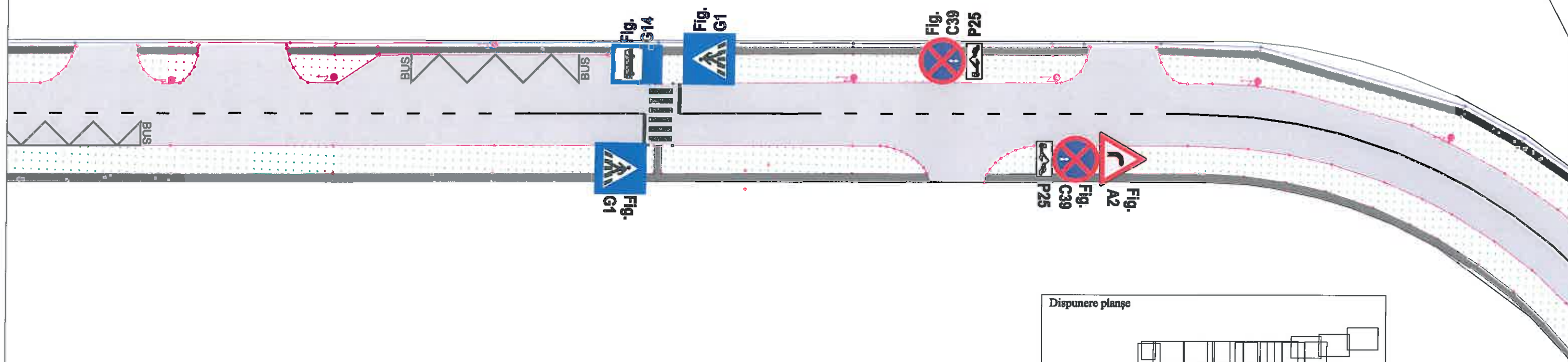

Amexo la origul cu  
nr 221493/SR/26.11.2019

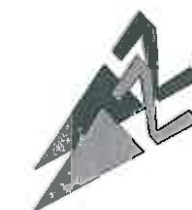
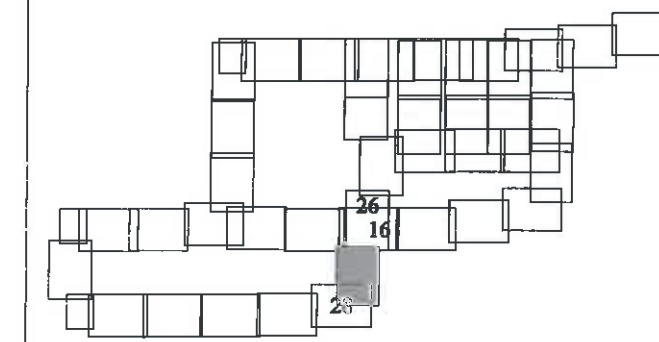

Dispunere planșe



 <b>S.C. Pro Ex Co S.R.L.</b> <b>ORADEA</b> CUI. 17801909 Oradea, str. Jiului nr.16	<b>Beneficiar:</b>  <b>AGENȚIA DE DEZVOLTARE LOCALĂ ORADEA</b>			<b>Denumire proiect:</b> <b>SEMNALIZARE RUTIERĂ PRIN INDICATOARE, MARCAJE ȘI ALTE DISPOZITIVE SPECIALE - REGLEMENTĂRI RUTIERE - ÎN PARCUL INDUSTRIAL EUROBUSINESS 1</b>	<b>Proiect nr.</b> 1117/2019
					<b>Faza:</b> AVIZE
					<b>Data:</b> 2019
	<b>Sef proiect:</b>	ing. Moca Eugen		<b>Denumire planșă:</b> <b>PLAN DE SITUAȚIE SEMNALIZARE RUTIERĂ STR. NICOLAE FILIPESCU</b>	<b>Planșa nr.</b> PS-27
<b>Proiectat:</b>	ing. Moca Eugen				
<b>Desenat:</b>	ing. Costin Cristian				
<b>Scara:</b> 1:500					



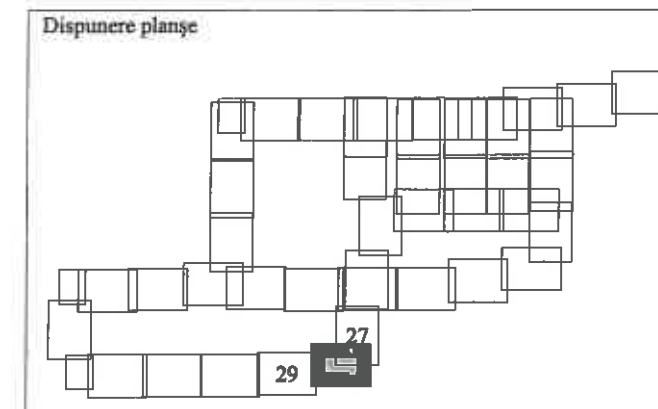

Acest document nu poate fi reproducut, copiat sau folosit în nici un alt scop decât pentru care a fost comandat și executat! Informațiile conținute în acest document nu pot fi transmise la terți sau folosite în alte scopuri fără acordul scris al S.C. PRO EX CO S.R.L.

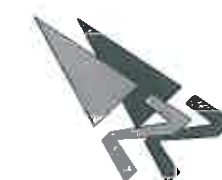
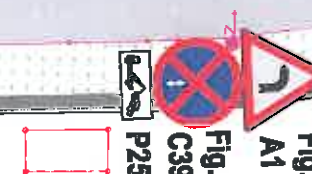

Amexo la original cu  
nr. 22/403/36/26 M. 2019  
Com



198363

 <b>S.C. Pro Ex Co S.R.L.</b> <b>ORADEA</b> CUI. 17801909 Oradea, str.Jiului nr.16	<b>Beneficiar:</b>  <b>AGENȚIA DE DEZVOLTARE LOCALĂ ORADEA</b>			<b>Denumire proiect:</b> <b>SEMNALIZARE RUTIERĂ PRIN INDICATOARE, MARCAJE ȘI ALTE DISPOZITIVE SPECIALE - REGLEMENTĂRI RUTIERE - ÎN PARCUL INDUSTRIAL EUROBUSINESS 1</b>	<b>Proiect nr</b> <b>1117/2019</b>
					<b>Faza:</b> <b>AVIZE</b>
					<b>Data:</b> <b>2019</b>
	<b>Sef proiect:</b>	ing. Moca Eugen		<b>Denumire planșă:</b> <b>PLAN DE SITUAȚIE SEMNALIZARE RUTIERĂ STR. NICOLAE FILIPESCU</b>	<b>Planșa nr</b> <b>PS-28</b>
	<b>Proiectat:</b>	ing. Moca Eugen			<b>Scara:</b> <b>1:500</b>
	<b>Desenat:</b>	ing. Costin Cristian			

Acest document nu poate fi reproduc, expus sau folosit în nici un alt scop decât pentru care a fost comandat și executat. Informațiile conținute în acest document nu pot fi transmise la terți sau folosite în alte scopuri fără acordul scris al S.C. PROEXCO S.R.L.

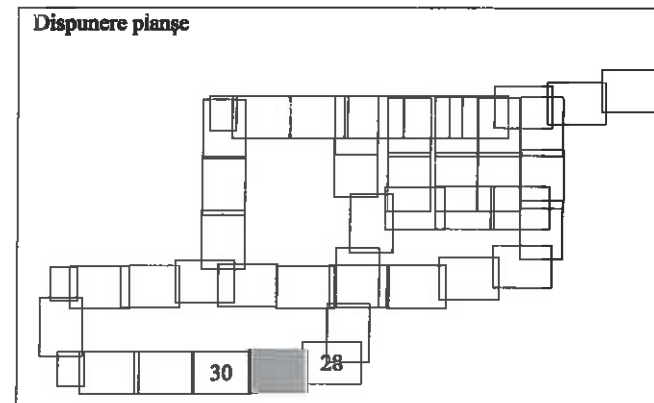

Anexă la originalul cu  
nr. 221402/SR/26.11.2019.

*Costin*

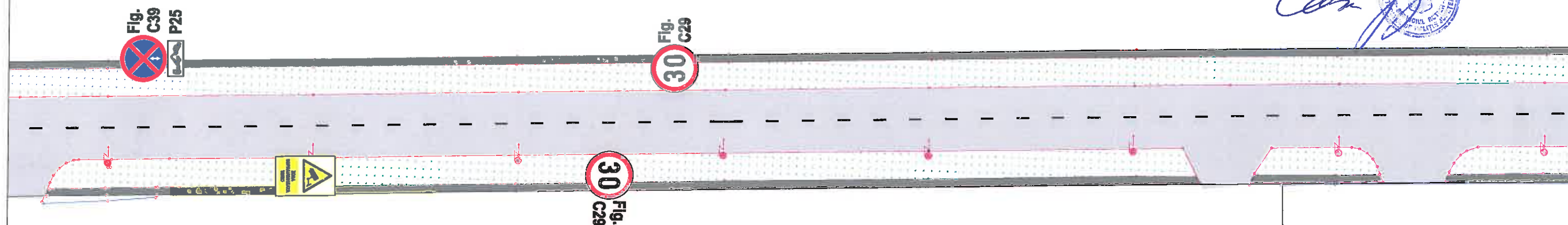

 <b>S.C. Pro Ex Co S.R.L.</b> <b>ORADEA</b> <b>CUI. 17801909</b> <b>Oradea, str.Jiului nr.16</b>	<b>Beneficiar:</b>  <b>AGENȚIA DE DEZVOLTARE LOCALĂ ORADEA</b>			<b>Denumire proiect:</b> <b>SEMNALIZARE RUTIERĂ PRIN INDICATOARE, MARCAJE ȘI ALTE DISPOZITIVE SPECIALE - REGLEMENTĂRI RUTIERE - ÎN PARCUL INDUSTRIAL EUROBUSINESS 1</b>	<b>Proiect nr:</b> <b>1117/2019</b>
	<b>Sef proiect:</b> ing. Moca Eugen <i>Cm</i>			<b>Denumire planșă:</b> <b>PLAN DE SITUAȚIE SEMNALIZARE RUTIERĂ STR. NICOLAE FILIPESCU</b>	<b>Faza:</b> <b>AVIZE</b>
	<b>Proiectat:</b> ing. Moca Eugen <i>Cm</i>				<b>Data:</b> <b>2019</b>
	<b>Desenat:</b> ing. Costin Cristian <i>C</i>				<b>Planșă nr.</b> <b>PS-29</b>
				<b>Scara:</b> <b>1:500</b>	

Acest document nu poate fi reproducut, expus sau folosit în nici un alt scop decât pentru care a fost comandat și executat. Informațiile conținute în acest document nu pot fi transmise la terți sau folosite în alte scopuri fără acordul scris al S.C. PROEXCO S.R.L.



194179

Amexo la original cu  
nr. 221/03/SP/26.12.2019.

Con. 

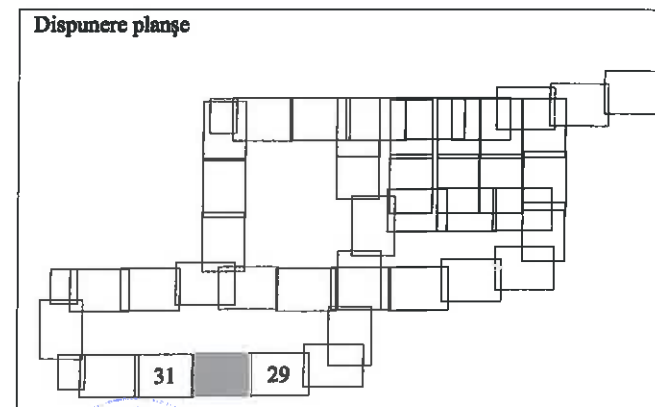
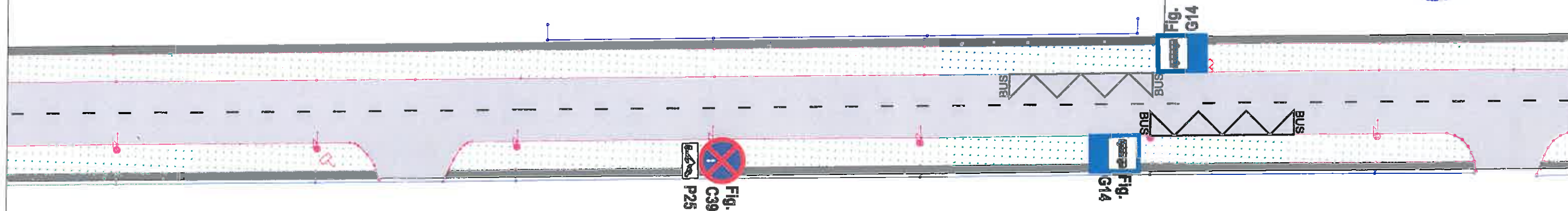

 <b>S.C. Pro Ex Co S.R.L.</b> <b>ORADEA</b> CUI. 17801909 Oradea, str. Jiului nr.16	<b>Beneficiar:</b>  <b>AGENȚIA DE DEZVOLTARE LOCALĂ ORADEA</b>		<b>Denumire proiect:</b> <b>SEMNALIZARE RUTIERĂ PRIN INDICATOARE, MARCAJE ȘI ALTE DISPOZITIVE SPECIALE - REGLEMENTĂRI RUTIERE - ÎN PARCUL INDUSTRIAL EUROBUSINESS 1</b>	<b>Proiect nr.</b> 1117/2019
	<b>Sef proiect:</b>	ing. Moca Eugen	<b>Denumire planșa:</b> <b>PLAN DE SITUAȚIE SEMNALIZARE RUTIERĂ STR. NICOLAE FILIPESCU</b>	<b>Faza:</b> AVIZE
	<b>Proiectat:</b>	ing. Moca Eugen		<b>Data:</b> 2019
	<b>Desenat:</b>	ing. Costin Cristian		<b>Planșa nr.</b> PS-30
				<b>Scara:</b> 1:500

Acest document nu poate fi reproduc, expus sau folosit în nici un alt scop decât pentru care a fost comandat și executat! Informațiile conținute în acest document nu pot fi transmise la terți sau folosite în alte scopuri fără acordul scris al S.C. PROEXCO S.R.L.



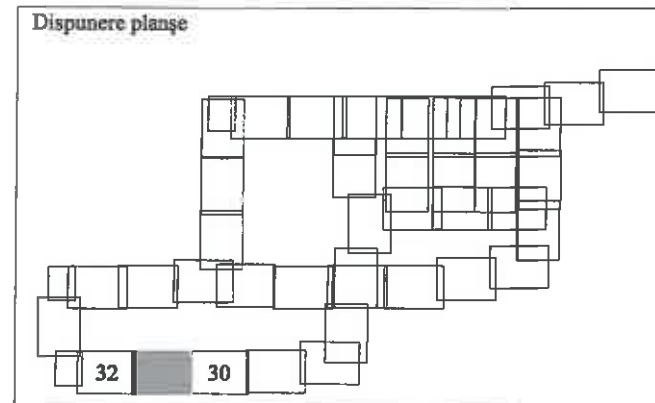

Acest document nu poate fi reprodus, expus sau folosit în nici un alt scop decât pentru care a fost comandat și executat. Informațiile conținute în acest document nu pot fi transmise la terți sau folosite în alte scopuri fără acordul scris al S.C. PROEXCO S.R.L.



Amexo la orizul cu  
nr. 221403/SR/26.11.2019.

Cam.





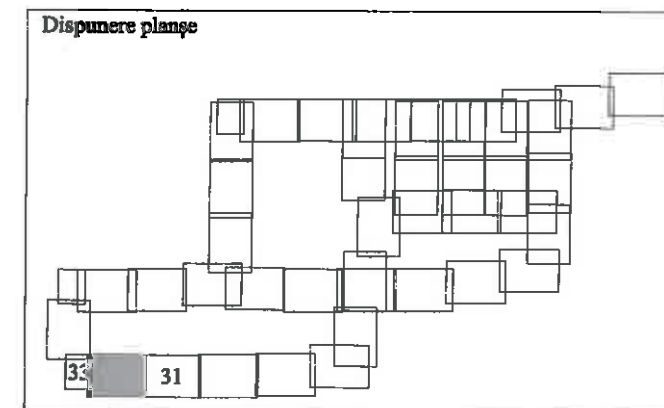

 <b>S.C. PRO EX CO S.R.L.</b> <b>ORADEA</b> <b>CUI. 17801909</b> <b>Oradea, str. Jiului nr.16</b>	<b>Beneficiar:</b>  <b>AGENȚIA DE DEZVOLTARE LOCALĂ ORADEA</b>			<b>Denumire proiect:</b> <b>SEMNALIZARE RUTIERĂ PRIN INDICATOARE, MARCAJE ȘI ALTE DISPOZITIVE SPECIALE - REGLEMENTĂRI RUTIERE - ÎN PARCUL INDUSTRIAL EUROBUSINESS 1</b>	<b>Proiect nr.</b> <b>1117/2019</b>
					<b>Faza:</b> <b>AVIZE</b>
					<b>Data:</b> <b>2019</b>
	<b>Sef proiect:</b>	ing. Moca Eugen		<b>Denumire planșă:</b> <b>PLAN DE SITUAȚIE SEMNALIZARE RUTIERĂ STR. NICOLAE FILIPESCU</b>	<b>Planșă nr.</b> <b>PS-31</b>
	<b>Proiectat:</b>	ing. Moca Eugen			
	<b>Desenat:</b>	ing. Costin Cristian			
<small>Acest document nu poate fi reprodus, expus sau folosit în nici un alt scop decât pentru care a fost comandat și executat. Informațiile conținute în acest document nu pot fi transmise la terți sau folosite în alte scopuri fără acordul scris al S.C. PROEXCO S.R.L.</small>					

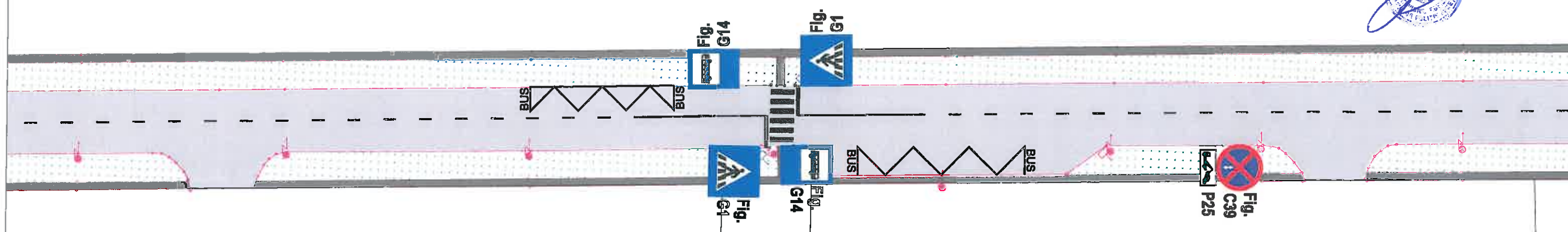

Amexo la originea  
nr. 221403/SR/26.11.2019  
Com. [Signature]



 <b>S.C. Pro Ex Co S.R.L.</b> <b>ORADEA</b> <b>CUI. 17801909</b> <b>Oradea, str.Jiului nr.16</b>	<b>Beneficiar:</b>  <b>AGENȚIA DE DEZVOLTARE LOCALĂ ORADEA</b>			<b>Denumire proiect:</b> <b>SEMNALIZARE RUTIERĂ PRIN INDICATOARE, MARCAJE ȘI ALTE DISPOZITIVE SPECIALE - REGLEMENTĂRI RUTIERE - ÎN PARCUL INDUSTRIAL EUROBUSINESS 1</b>	<b>Proiect nr.</b> <b>1117/2019</b>
					<b>Faza:</b> <b>AVIZE</b>
					<b>Data:</b> <b>2019</b>
	<b>Sef proiect:</b>	ing. Moca Eugen		<b>Denumire planșă:</b> <b>PLAN DE SITUAȚIE SEMNALIZARE RUTIERĂ STR. NICOLAE FILIPESCU</b>	<b>Planșa nr.</b> <b>PS-32</b>
	<b>Proiectat:</b>	ing. Moca Eugen			
	<b>Desenat:</b>	ing. Costin Cristian			<b>Scara:</b> <b>1:500</b>

Acest document nu poate fi reproduc, expus sau folosit în nici un alt scop decât pentru care a fost comandat și executat! Informațiile conținute în acest document nu pot fi transmise la terți sau folosite în alte scopuri fără acordul scris al S.C. PRO EX CO S.R.L.



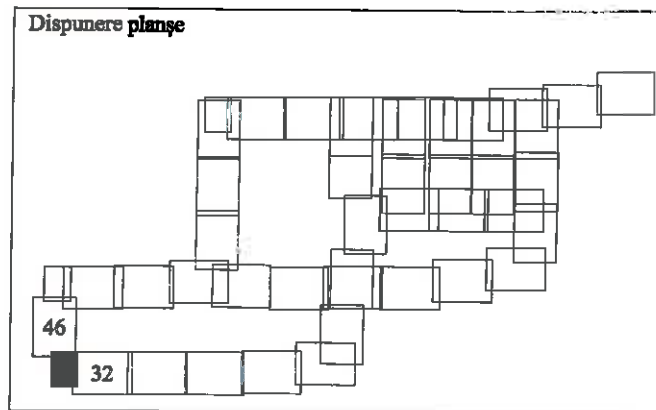

Acest document nu poate fi reprodus, expus sau folosit în nici un alt scop decât pentru care a fost comandat și executat. Informațiile conținute în acest document nu pot fi transmise la terți sau folosite în alte scopuri fără acordul scris al S.C. PROEXCO S.R.L.





Amexo la origul cu  
nr. 221/03/SR/26.11.2019



 <b>S.C. Pro Ex Co S.R.L.</b> <b>ORADEA</b> <b>CUI. 17801909</b> <b>Oradea, str. Jiului nr.16</b>	<b>Beneficiar:</b>  <b>AGENȚIA DE DEZVOLTARE LOCALĂ ORADEA</b>			<b>Denumire proiect:</b> <b>SEMNALIZARE RUTIERĂ PRIN INDICATOARE, MARCAJE ȘI ALTE DISPOZITIVE SPECIALE - REGLEMENTĂRI RUTIERE - ÎN PARCUL INDUSTRIAL EUROBUSINESS 1</b>	<b>Proiect nr.</b> <b>1117/2019</b>
					<b>Faza:</b> <b>AVIZE</b>
					<b>Data:</b> <b>2019</b>
	<b>Sef proiect:</b>	ing. Moca Eugen		<b>Denumire planșa:</b> <b>PLAN DE SITUAȚIE SEMNALIZARE RUTIERĂ STR. NICOLAE FILIPESCU</b>	<b>Planșa nr.</b> <b>PS-33</b>
<b>Proiectat:</b>	ing. Moca Eugen		<b>Scara:</b> <b>1:500</b>		
<b>Desenat:</b>	ing. Costin Cristian				
<small>Acest document nu poate fi reprodus, expus sau folosit în nici un alt scop decât pentru care a fost comandat și executat! Informațiile conținute în acest document nu pot fi transmise la terți sau folosite în alte scopuri fără acordul scris al S.C. PRO EX CO S.R.L.</small>					



Disponere planșe

110, 2nd 1/2 St. 1st Fl. 1280

170370

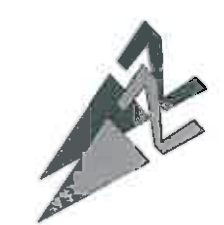



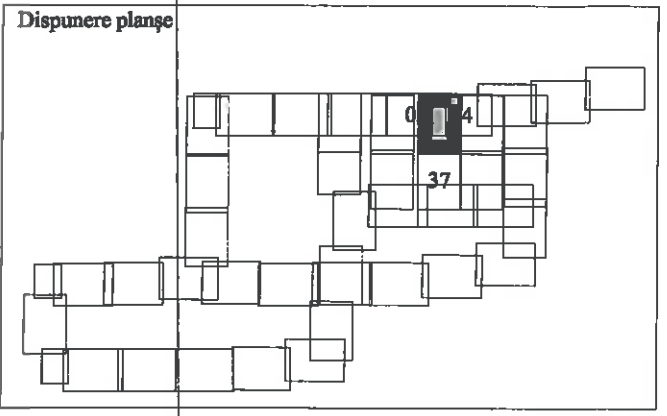
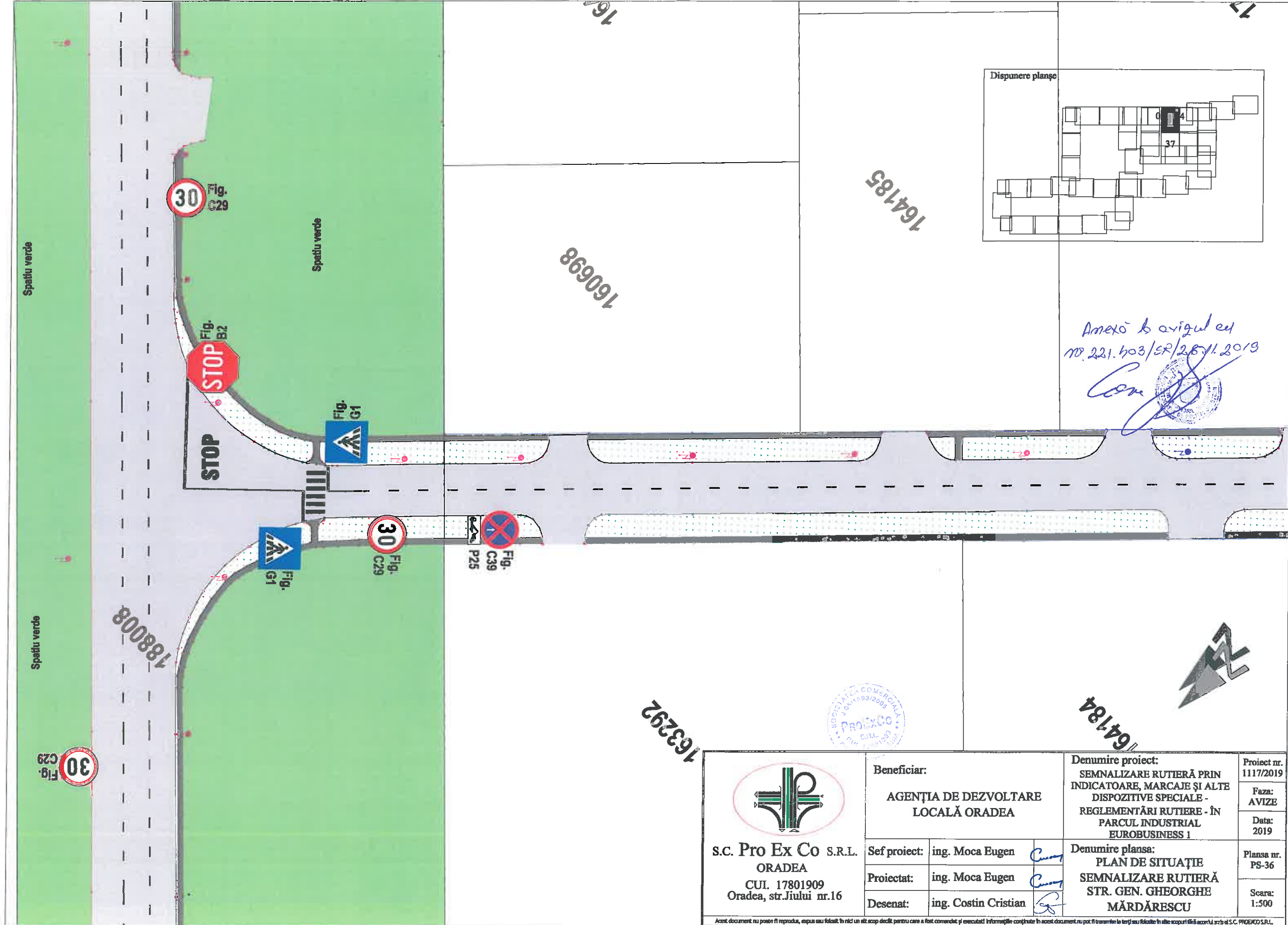

 <b>S.C. Pro Ex Co S.R.L.</b> <b>ORADEA</b> <b>CUI. 17801909</b> <b>Oradea, str.Jiului nr.16</b>	<b>Beneficiar:</b>  <b>AGENȚIA DE DEZVOLTARE LOCALĂ ORADEA</b>			<b>Denumire proiect:</b> <b>SEMNALIZARE RUTIERĂ PRIN INDICATOARE, MARCAJE ȘI ALTE DISPOZITIVE SPECIALE - REGLEMENTĂRI RUTIERE - ÎN PARCUL INDUSTRIAL EUROBUSINESS 1</b>	<b>Proiect nr.</b> 1117/2019
					<b>Faza:</b> AVIZE
					<b>Data:</b> 2019
					<b>Denumire planșa:</b> <b>PLAN DE SITUAȚIE SEMNALIZARE RUTIERĂ STR. GEN. GHEORGHE MĂRDĂRESCU</b>
	<b>Sef proiect:</b>	ing. Moca Eugen	<i>Cucuruz</i>	<b>Denumire planșa:</b> <b>PLAN DE SITUAȚIE SEMNALIZARE RUTIERĂ STR. GEN. GHEORGHE MĂRDĂRESCU</b>	<b>Scara:</b> 1:500
	<b>Proiectat:</b>	ing. Moca Eugen	<i>Cucuruz</i>		
	<b>Desenat:</b>	ing. Costin Cristian	<i>Costin</i>		
<small>Acest document nu poate fi reproducut, expus sau folosit în nici un alt scop decât pentru care a fost comandat și executat! Informațiile conținute în acest document nu pot fi transmise la terți sau folosite în alte scopuri fără acord scris al S.C. PROEXCO S.R.L.</small>					





Amexă la original cu  
nr. 221.603/SR/26.11.2019  
*Com*

 S.C. Pro Ex Co S.R.L. ORADEA CUI. 17801909 Oradea, str.Jiului nr.16	Beneficiar:  AGENȚIA DE DEZVOLTARE LOCALĂ ORADEA			Denumire proiect: SEMNALIZARE RUTIERĂ PRIN INDICATOARE, MARCAJE ȘI ALTE DISPOZITIVE SPECIALE - REGLEMENTĂRI RUTIERE - ÎN PARCUL INDUSTRIAL EUROBUSINESS 1	Proiect nr. 1117/2019
					Faza: AVIZE
				Data: 2019	
	Sef proiect:	ing. Moca Eugen		Denumire planșa: PLAN DE SITUAȚIE SEMNALIZARE RUTIERĂ STR. GEN. GHEORGHE MĂRDĂRESCU	Planșa nr. PS-36
Proiectat:	ing. Moca Eugen		Scara: 1:500		
Desenat:	ing. Costin Cristian				

Accest document nu poate fi reprodus, expus sau folosit în nici un alt scop decât pentru care a fost comandat și executat! Informațiile conținute în acest document nu pot fi transmise la terți sau folosite în alte scopuri fără acordul scris al S.C. PRO EX CO S.R.L.

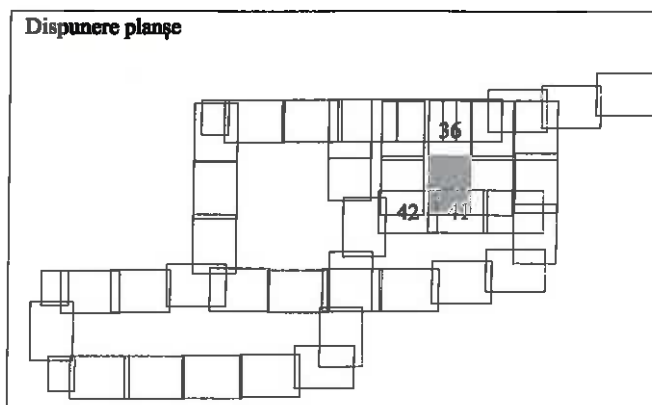

170369

Anexa la original cu  
nr. 221403/32/26.11.2019.

Com

Fig. C39  
P25

Fig. G1

Fig. G1

STOP  
Fig. B2

Fig. G1

Fig. G14

Fig. G1

193947

193947

190144

164183

164182



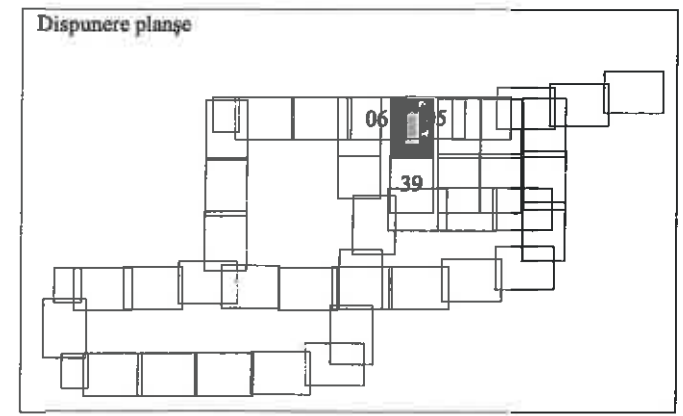
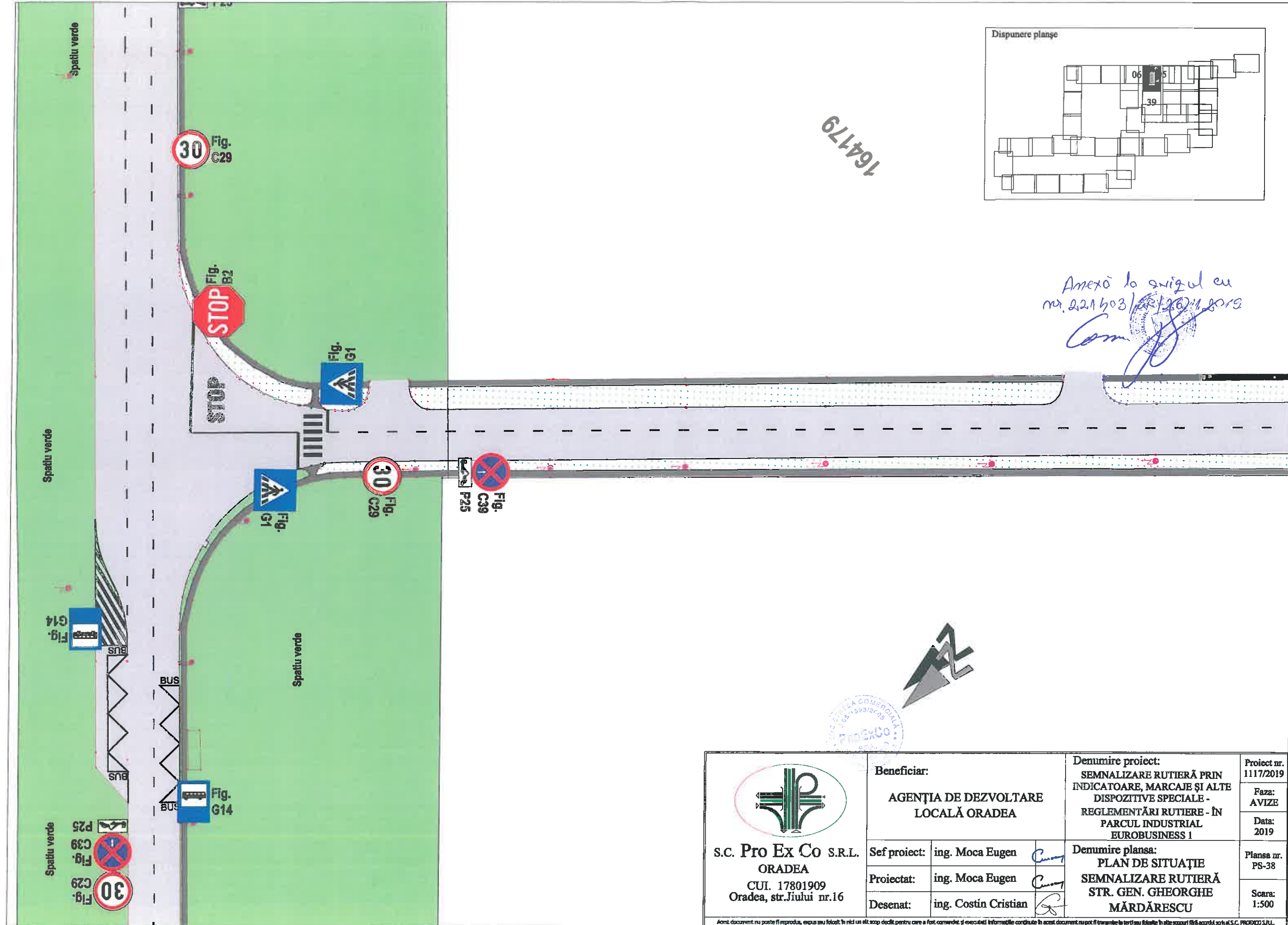

 <b>S.C. Pro Ex Co S.R.L.</b> <b>ORADEA</b> <b>CUI. 17801909</b> <b>Oradea, str. Jiului nr.16</b>	Beneficiar:		Denumire proiect:		Proiect nr.
	AGENȚIA DE DEZVOLTARE LOCALĂ ORADEA		SEMNALIZARE RUTIERĂ PRIN INDICATOARE, MARCAJE ȘI ALTE DISPOZITIVE SPECIALE - REGLEMENTĂRI RUTIERE - ÎN PARCUL INDUSTRIAL EUROBUSINESS 1		1117/2019
	Sef proiect:	ing. Moca Eugen	Denumire planșă:		Faza:
	Proiectat:	ing. Moca Eugen	PLAN DE SITUAȚIE SEMNALIZARE RUTIERĂ STR. GEN. GHEORGHE MĂRDĂRESCU		AVIZE
Desenat:		ing. Costin Cristian			Data:
					2019
					Planșă nr.
					PS-37
					Scara:
					1:500

Acest document nu poate fi reprodus, expus sau folosit în nici un alt scop decât pentru care a fost comandat și executat! Informațiile conținute în acest document nu pot fi transmise la terți sau folosite în alte scopuri fără acordul scris al S.C. PROEXCO S.R.L.



164179

Amexă la singul cu  
nr. 221603/26.11.2019  
Com

 S.C. Pro Ex Co S.R.L. ORADEA CUI. 17801909 Oradea, str.Jiului nr.16	Beneficiar:			Denumire proiect: SEMNALIZARE RUTIERĂ PRIN INDICATOARE, MARCAJE ȘI ALTE DISPOZITIVE SPECIALE - REGLEMENTĂRI RUTIERE - ÎN PARCUL INDUSTRIAL EUROBUSINESS 1	Proiect nr. 1117/2019
	AGENȚIA DE DEZVOLTARE LOCALĂ ORADEA				Faza: AVIZE
	Sef proiect:	ing. Moca Eugen		Denumire planșa: PLAN DE SITUAȚIE SEMNALIZARE RUTIERĂ STR. GEN. GHEORGHE MĂRDĂRESCU	Data: 2019
	Proiectat:	ing. Moca Eugen			Planșa nr. PS-38
Desenat:			ing. Costin Cristian		Scara: 1:500
Acest document nu poate fi reprodus, expus sau folosit în nici un alt scop decât pentru care a fost comandat și executat. Informațiile conținute în acest document nu pot fi transmise în terți sau folosite în alte scopuri fără acordul scris al S.C. PROEXCO S.R.L.					



179268

Dispunere planșe

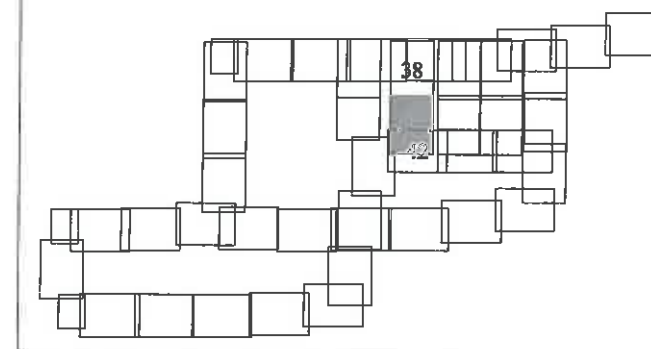

Amexo la avizul cu  
nr. 261/193/SR/26.11.2019

*Costin*

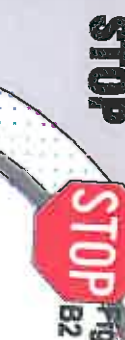

S.C. Pro Ex Co S.R.L.  
ORADEA  
CUI. 17801909  
Oradea, str. Jiului nr.16

Beneficiar:

AGENȚIA DE DEZVOLTARE  
LOCALĂ ORADEA

Sef proiect: ing. Moca Eugen

Proiectat: ing. Moca Eugen

Desenat: ing. Costin Cristian

Denumire proiect:  
SEMNALIZARE RUTIERĂ PRIN  
INDICATOARE, MARCAJE ȘI ALTE  
DISPOZITIVE SPECIALE -  
REGLEMENTĂRI RUTIERE - ÎN  
PARCUL INDUSTRIAL  
EUROBUSINESS I





Denumire planșă:  
PLAN DE SITUAȚIE  
SEMNALIZARE RUTIERĂ  
STR. GEN. GHEORGHE  
MĂRDĂRESCU

Proiect nr.  
1117/2019Faza:  
AVIZEData:  
2019Planșă nr.  
PS-39Scara:  
1:500

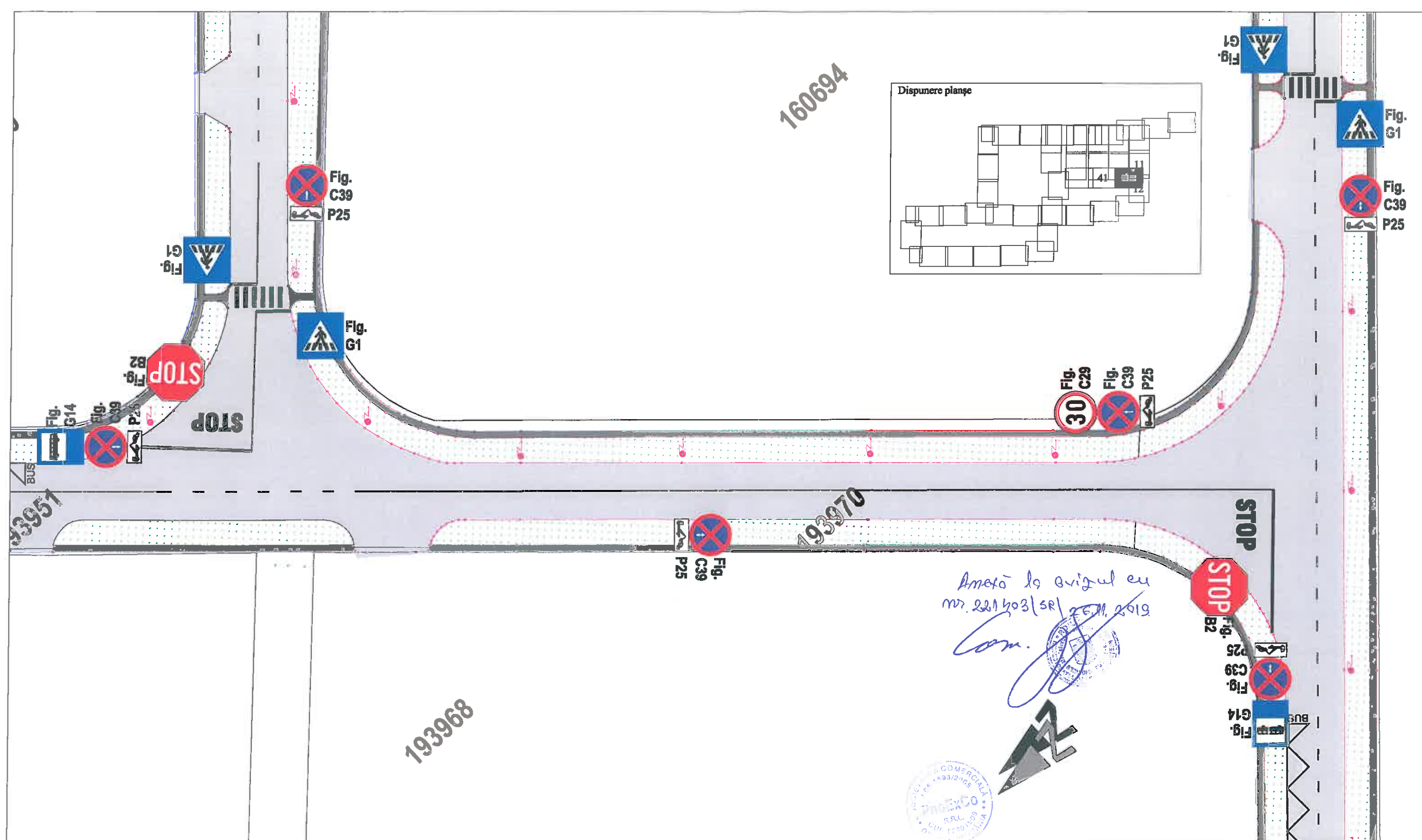
Acest document nu poate fi reprodus, copiat sau folosit în nici un alt scop decât pentru care a fost comandat și executat. Informațiile conținute în acest document nu pot fi transmise în terți sau folosite în alte scopuri fără acordul scris al S.C. PRO EX CO S.R.L.

194689





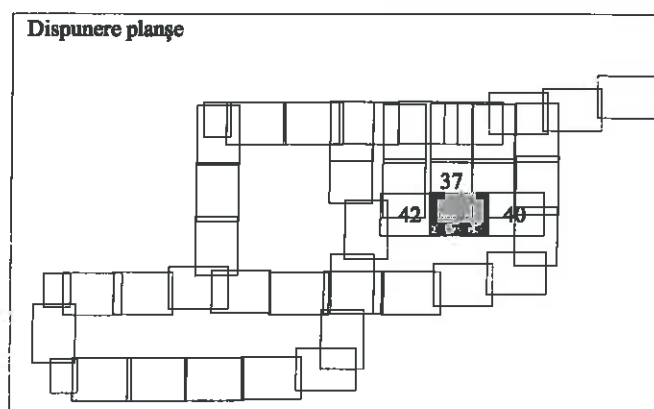
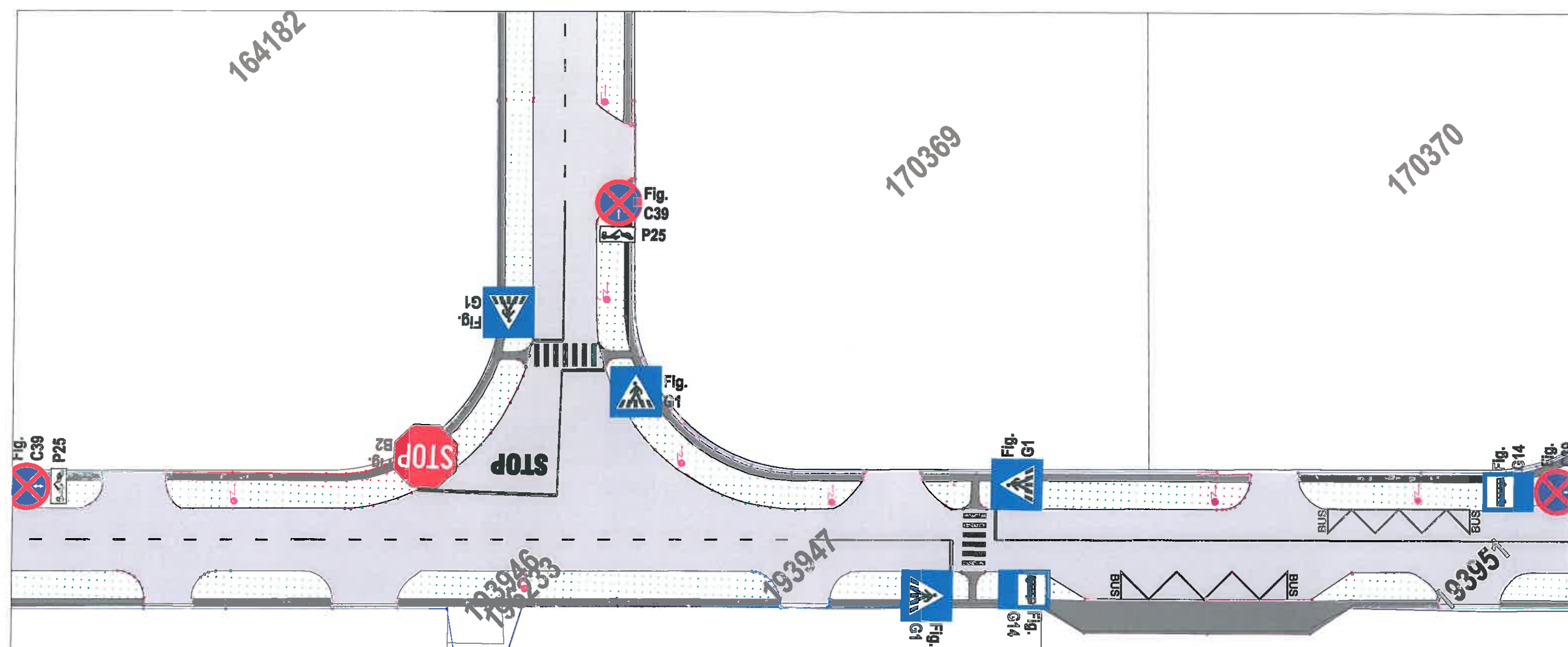

 <b>S.C. Pro Ex Co S.R.L.</b> <b>ORADEA</b> <b>CUI. 17801909</b> <b>Oradea, str. Jiului nr.16</b>	<b>Beneficiar:</b>  <b>AGENȚIA DE DEZVOLTARE LOCALĂ ORADEA</b>		<b>Denumire proiect:</b> <b>SEMNALIZARE RUTIERĂ PRIN INDICATOARE, MARCAJE ȘI ALTE DISPOZITIVE SPECIALE - REGLEMENTĂRI RUTIERE - ÎN PARCUL INDUSTRIAL EUROBUSINESS 1</b>	<b>Proiect nr.</b> <b>1117/2019</b>	
				<b>Faza:</b> <b>AVIZE</b>	
				<b>Data:</b> <b>2019</b>	
	<b>Sef proiect:</b>	<b>ing. Moca Eugen</b>		<b>Denumire plansa:</b> <b>PLAN DE SITUAȚIE SEMNALIZARE RUTIERĂ STR. GEN. GHEORGHE MĂRDĂRESCU</b>	<b>Plansa nr.</b> <b>PS-40</b>
	<b>Proiectat:</b>	<b>ing. Moca Eugen</b>			<b>Scara:</b> <b>1:500</b>
	<b>Desenat:</b>	<b>ing. Costin Cristian</b>			

Accest document nu poate fi reproduc, copiat sau folosit în nici un alt scop decât pentru care a fost comandat și executat! Informațiile conținute în acest document nu pot fi transmise la terți sau folosite în alte scopuri fără acordul scris al S.C. PRO EX CO S.R.L.

Acest document nu poate fi reprodus, copiat sau folosit în nici un alt scop decât pentru care a fost comandat și executat. Informațiile conținute în acest document nu pot fi transmise la terți sau folosite în alte scopuri fără acordul scris al S.C. PRO EX CO S.R.L.



Anexă la originalul cer. nr.  
229/103/GR/26.11.2019  
Com. [Signature]

 <b>S.C. Pro Ex Co S.R.L.</b> <b>ORADEA</b> CUI. 17801909 Oradea, str.Jiului nr.16	<b>Beneficiar:</b>  <b>AGENȚIA DE DEZVOLTARE LOCALĂ ORADEA</b>			<b>Denumire proiect:</b> <b>SEMNALIZARE RUTIERĂ PRIN INDICATOARE, MARCAJE ȘI ALTE DISPOZITIVE SPECIALE - REGLEMENTĂRI RUTIERE - ÎN PARCUL INDUSTRIAL EUROBUSINESS 1</b>	<b>Proiect nr.</b> 1117/2019
					<b>Faza:</b> <b>AVIZE</b>
					<b>Data:</b> 2019
	<b>Sef proiect:</b>	ing. Moca Eugen		<b>Denumire planșă:</b> <b>PLAN DE SITUAȚIE SEMNALIZARE RUTIERĂ STR. GEN. GHEORGHE MĂRDĂRESCU</b>	<b>Planșă nr.</b> PS-41
	<b>Proiectat:</b>	ing. Moca Eugen			
	<b>Desenat:</b>	ing. Costin Cristian			
<small>Acest document nu poate fi reproduc, expus sau folosit în nici un alt scop decât pentru care a fost comandat și executat! Informațiile conținute în acest document nu pot fi transmise la terți sau folosite în alte scopuri fără acordul scris al S.C. PROEXCO S.R.L.</small>					

Acest document nu poate fi reprodus, expus sau folosit în nici un alt scop decât pentru care a fost comandat și executat. Informațiile conținute în acest document nu pot fi transmise în terți sau folosite în alte scopuri fără acordul scris al S.C. PROEXCO S.R.L.



16418

194690

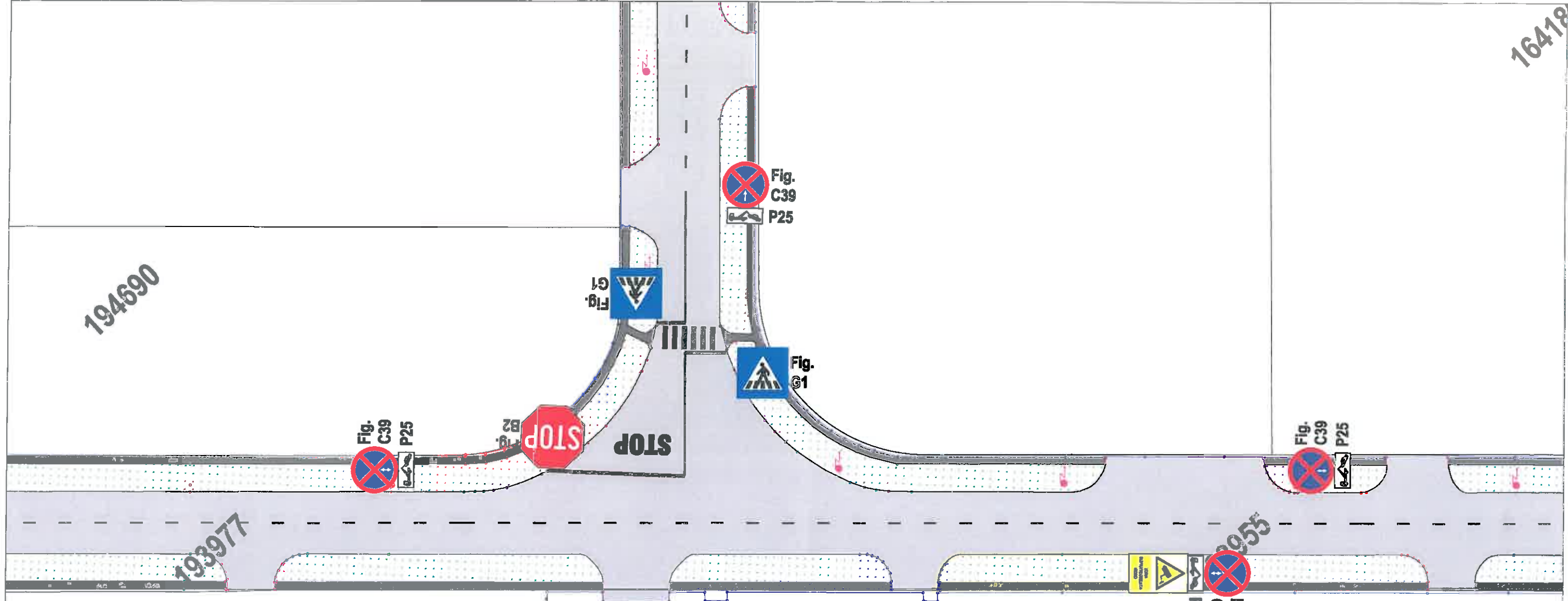



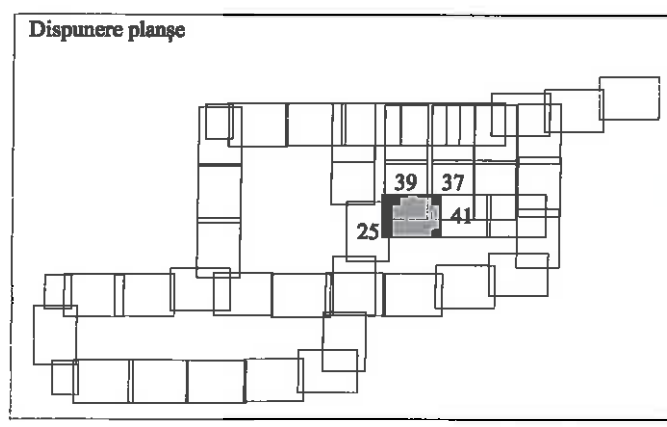

193977

193955

Amexo la origul cu  
nr. 221/603/SE/26.11.2019  
Com



193976

 S.C. Pro Ex Co S.R.L. ORADEA CUI. 17801909 Oradea, str. Jiului nr.16	Beneficiar:			Denumire proiect: SEMNALIZARE RUTIERĂ PRIN INDICATOARE, MARCAJE ȘI ALTE DISPOZITIVE SPECIALE - REGLEMENTĂRI RUTIERE - ÎN PARCUL INDUSTRIAL EUROBUSINESS 1	Proiect nr. 1117/2019
	AGENȚIA DE DEZVOLTARE LOCALĂ ORADEA				Faza: AVIZE
	Sef proiect:	ing. Moca Eugen		Denumire planșa: PLAN DE SITUAȚIE SEMNALIZARE RUTIERĂ STR. GEN. GHEORGHE MĂRDĂRESCU	Data: 2019
	Proiectat:	ing. Moca Eugen			Planșa nr. PS-42
Desenat:			ing. Costin Cristian		Scara: 1:500

Acest document nu poate fi reproduc, expus sau folosit în nici un alt scop decât pentru care a fost comandat și executat! Informațiile conținute în acest document nu pot fi transmise la terți sau folosite în alte scopuri fără acordul scris al S.C. PRO EX CO S.R.L.

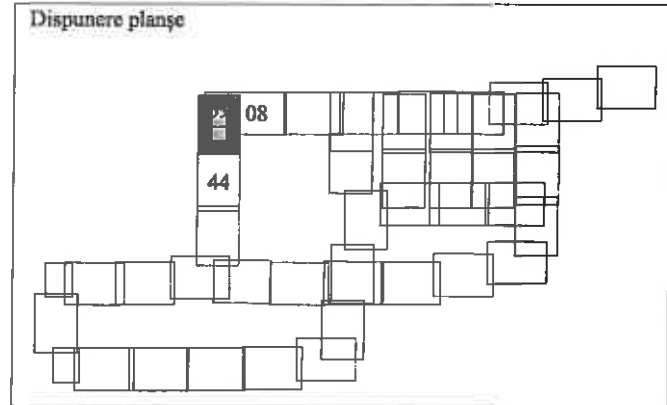
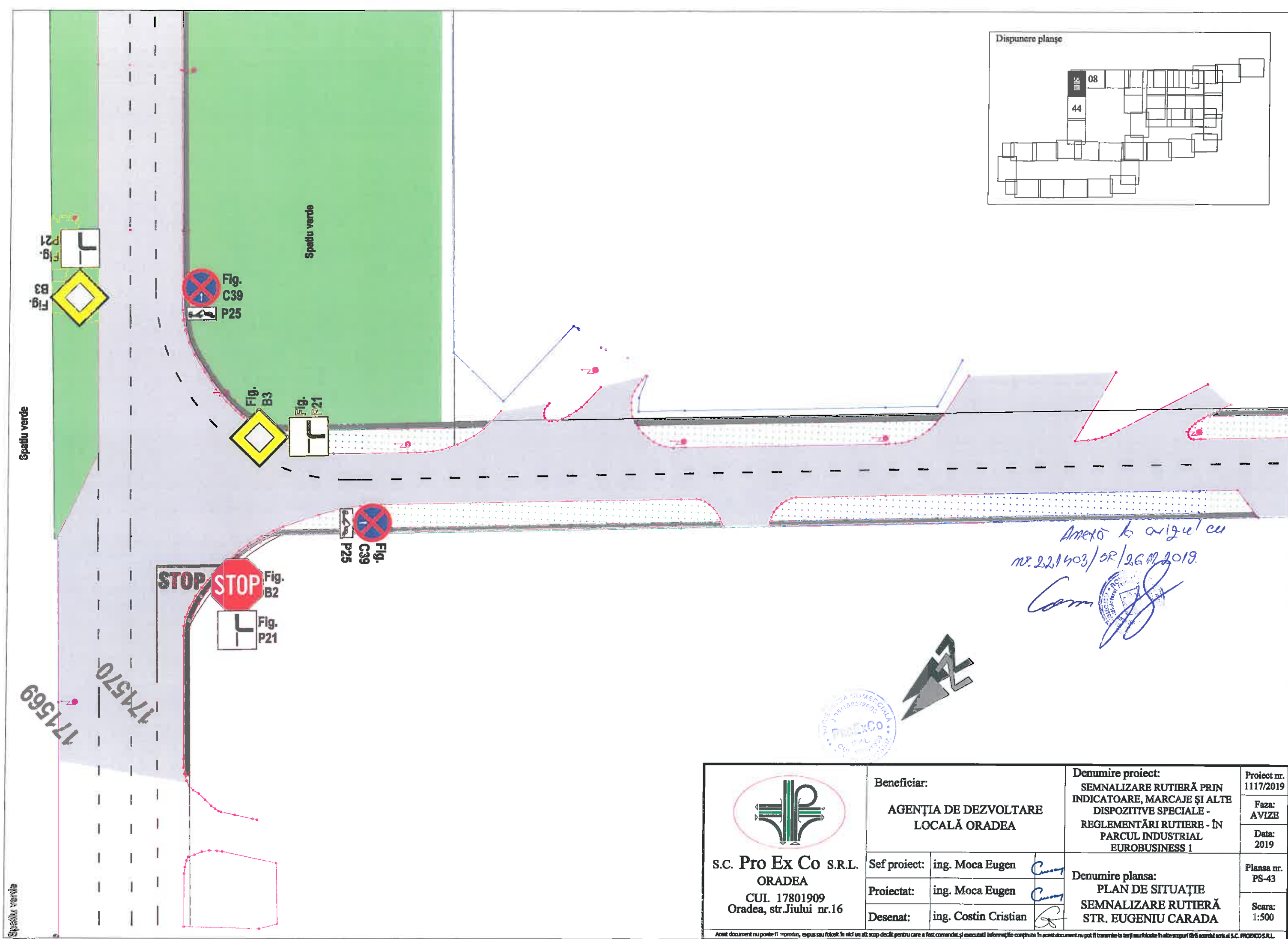

Anexă la avizul nr. 221403/SR/26.02.2019.  
 Com. [Signature]

 <b>S.C. Pro Ex Co S.R.L.</b> <b>ORADEA</b> CUI. 17801909 Oradea, str. Jiului nr.16	<b>Beneficiar:</b>  <b>AGENȚIA DE DEZVOLTARE LOCALĂ ORADEA</b>		<b>Denumire proiect:</b> <b>SEMNALIZARE RUTIERĂ PRIN INDICATOARE, MARCAJE ȘI ALTE DISPOZITIVE SPECIALE - REGLEMENTĂRI RUTIERE - ÎN PARCUL INDUSTRIAL EUROBUSINESS 1</b>	<b>Proiect nr.</b> 1117/2019
				<b>Faza:</b> <b>AVIZE</b>
				<b>Data:</b> 2019
				<b>Plansa nr.</b> PS-43
	<b>Sef proiect:</b>	ing. Moca Eugen	<b>Denumire plansa:</b> <b>PLAN DE SITUAȚIE SEMNALIZARE RUTIERĂ STR. EUGENIU CARADA</b>	<b>Scara:</b> 1:500
	<b>Proiectat:</b>	ing. Moca Eugen		
	<b>Desenat:</b>	ing. Costin Cristian		
Acest document nu poate fi reprodus, expus sau folosit în nici un alt scop decât pentru care a fost comandat și executat. Informațiile conținute în acest document nu pot fi transmise la terți sau folosite în alte scopuri fără acordul scris al S.C. PRO EX CO S.R.L.				

Dispunere planșe

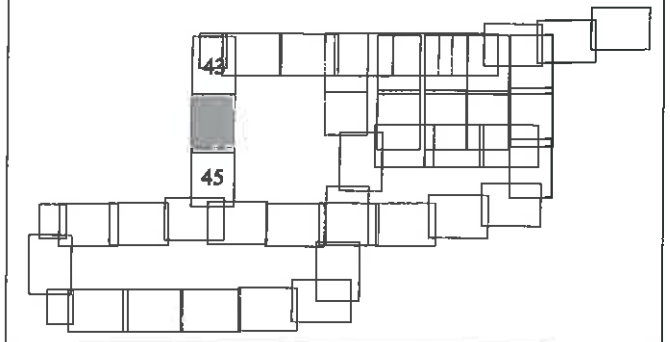



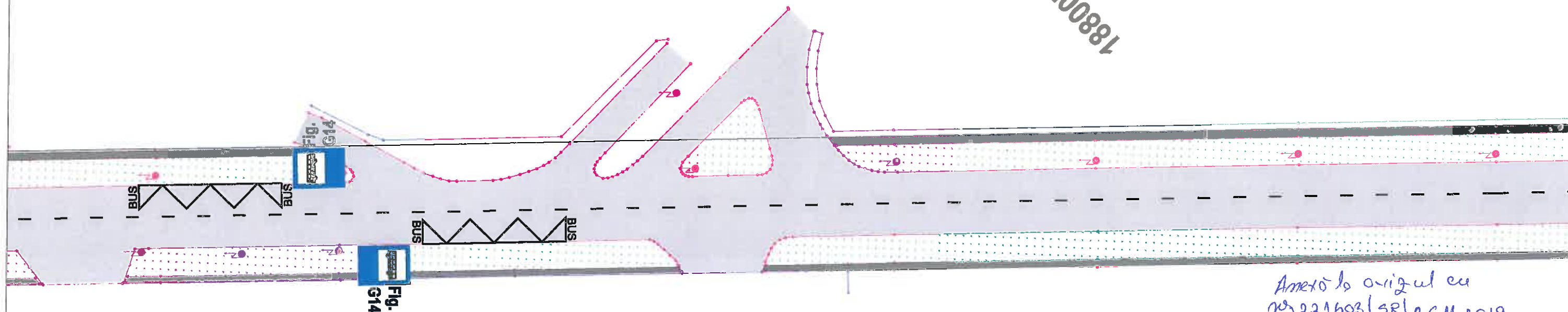

178007

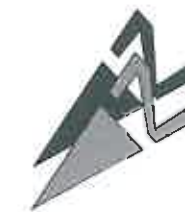

Amexo la origul cu  
nr. 221403 / SR / 26.11.2019.

Com. [Signature]



 <b>S.C. Pro Ex Co S.R.L.</b> <b>ORADEA</b> CUI. 17801909 Oradea, str. Jiului nr.16	<b>Beneficiar:</b>  <b>AGENȚIA DE DEZVOLTARE LOCALĂ ORADEA</b>			<b>Denumire proiect:</b> <b>SEMNALIZARE RUTIERĂ PRIN INDICATOARE, MARCAJE ȘI ALTE DISPOZITIVE SPECIALE - REGLEMENTĂRI RUTIERE - ÎN PARCUL INDUSTRIAL EUROBUSINESS 1</b>	<b>Proiect nr.</b> <b>1117/2019</b>
					<b>Faza:</b> <b>AVIZE</b>
					<b>Data:</b> <b>2019</b>
	<b>Sef proiect:</b>	ing. Moca Eugen		<b>Denumire planșă:</b> <b>PLAN DE SITUAȚIE SEMNALIZARE RUTIERĂ STR. EUGENIU CARADA</b>	<b>Planșa nr.</b> <b>PS-44</b>
	<b>Proiectat:</b>	ing. Moca Eugen			<b>Scara:</b> <b>1:500</b>
	<b>Desenat:</b>	ing. Costin Cristian			

Acest document nu poate fi reprodus, expus sau folosit în nici un alt scop decât pentru care a fost comandat și executat. Informațiile conținute în acest document nu pot fi transmise la terți sau folosite în alte scopuri fără acordul scris al S.C. PRO EX CO S.R.L.

Acest document nu poate fi reprodus, expus sau folosit în nici un alt scop decât pentru care a fost comandat și executat. Informațiile conținute în acest document nu pot fi transmise la terți sau folosite în alte scopuri fără acordul scris al S.C. PROEXCO S.R.L.



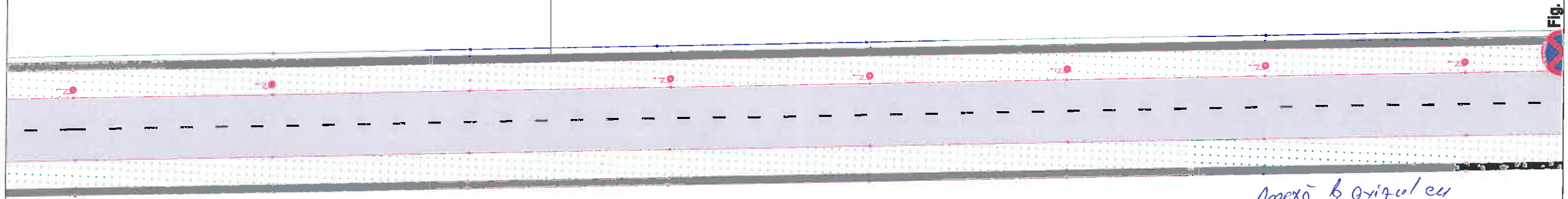
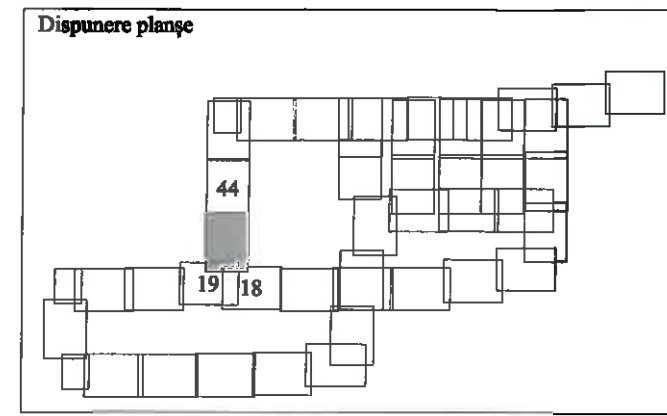





Amexo b original cu  
nr. 221/603/62/26.11.2019.

*Com*



 <b>S.C. Pro Ex Co S.R.L.</b> <b>ORADEA</b> <b>CUI. 17801909</b> <b>Oradea, str.Jiului nr.16</b>	<b>Beneficiar:</b>  <b>AGENȚIA DE DEZVOLTARE LOCALĂ ORADEA</b>			<b>Denumire proiect:</b> <b>SEMNALIZARE RUTIERĂ PRIN INDICATOARE, MARCAJE ȘI ALTE DISPOZITIVE SPECIALE - REGLEMENTĂRI RUTIERE - ÎN PARCUL INDUSTRIAL EUROBUSINESS 1</b>	<b>Proiect nr.</b> <b>1117/2019</b>
	<b>Sef proiect:</b>	<b>ing. Moca Eugen</b>		<b>Denumire plansa:</b> <b>PLAN DE SITUAȚIE SEMNALIZARE RUTIERĂ STR. EUGENIU CARADA</b>	<b>Faza:</b> <b>AVIZE</b>
	<b>Proiectat:</b>	<b>ing. Moca Eugen</b>			<b>Data:</b> <b>2019</b>
	<b>Desenat:</b>	<b>ing. Costin Cristian</b>			<b>Planșa nr.</b> <b>PS-45</b>
					<b>Scara:</b> <b>1:500</b>
<small>Acest document nu poate fi reproducut, expus sau folosit în nici un alt scop decât pentru care a fost comandat și executat. Informațiile conținute în acest document nu pot fi transmise la terți sau folosite în alte scopuri fără acordul scris al S.C. PROEXCO S.R.L.</small>					



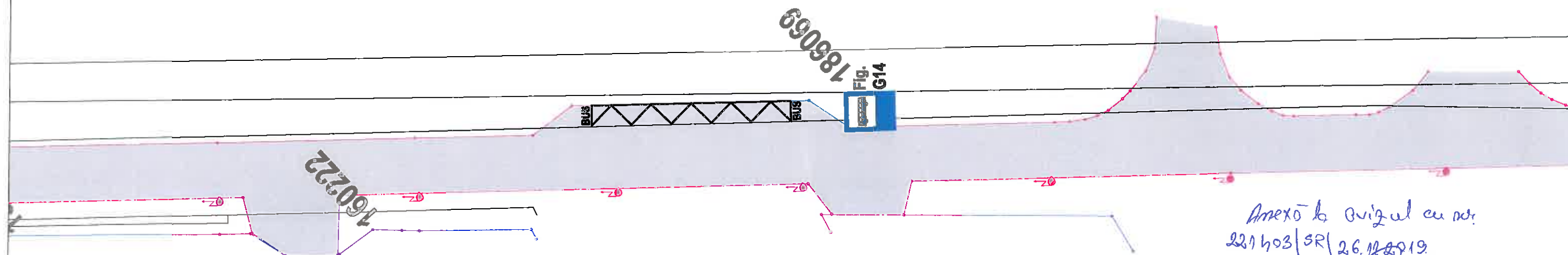
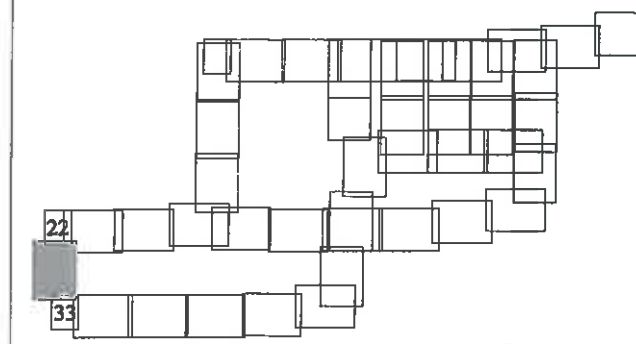

Dispunere planșe



Amexo la vizual cu nr.  
221403/SR/26.12.2019

*[Signature]*



 <b>S.C. Pro Ex Co S.R.L.</b> <b>ORADEA</b> <b>CUI. 17801909</b> <b>Oradea, str. Jiului nr.16</b>	<b>Beneficiar:</b>  <b>AGENȚIA DE DEZVOLTARE LOCALĂ ORADEA</b>			<b>Denumire proiect:</b> <b>SEMNALIZARE RUTIERĂ PRIN INDICATOARE, MARCAJE ȘI ALTE DISPOZITIVE SPECIALE - REGLEMENTĂRI RUTIERE - ÎN PARCUL INDUSTRIAL EUROBUSINESS 1</b>	<b>Proiect nr</b> <b>1117/2019</b>
					<b>Faza:</b> <b>AVIZE</b>
					<b>Data:</b> <b>2019</b>
	<b>Sef proiect:</b>	<b>ing. Moca Eugen</b>		<b>Denumire planșa:</b> <b>PLAN DE SITUAȚIE SEMNALIZARE RUTIERĂ STR. ION MIHALACHE</b>	<b>Planșa nr</b> <b>PS-46</b>
<b>Proiectat:</b>	<b>ing. Moca Eugen</b>		<b>Scara:</b> <b>1:500</b>		
<b>Desenat:</b>	<b>ing. Costin Cristian</b>				

Acest document nu poartă fi răspuns, exclus sau folosit în nici un alt scop decât pentru care a fost comandat și executat! Informațiile conținute în acest document nu pot fi transferate în țări sau folosite în alte scopuri fără aprobarea scrisă a S.C. PROEXCO S.R.L.

Acest document nu poate fi reproducut, copiat sau folosit în nici un alt scop decât pentru care a fost comandat și executat. Informațiile conținute în acest document nu pot fi transmise la terți sau folosite în alte scopuri fără acordul scris al S.C. PROEXCO S.R.L.